



その瞬間に、
会いに行こう

Happy New Year

広報
あさひが
リニューアル！



飯岡灯台 恋するライトアップ2025

「恋する灯台」に認定されている飯岡灯台が、この冬もライトアップされています。夕暮れ時には、刻々と変化する空とイルミネーションの光が相まって、幻想的な光景が目の前に広がります。ライトアップは2月28日(土)まで楽しめます。(12月7日/上永井公園)

TOPICS トピックス

- 新年のご挨拶…………… 2
- 2025旭市10大ニュース…………… 3
- 第37回旭市飯岡しおさいマラソン大会 …… 4
- 映画「五十年目の俺たちの旅」
×旭市20周年コラボイベント…………… 5

誰もがウェルビーイングを 感じられるまちへ

市長 米本 弥一郎

明けましておめでとうございます。

市民の皆さまには、新春を健やかに
お迎えのこととお喜び申し上げます。

昨年は、1市3町の合併から20周年
という大きな節目の年でありました。

8月の大相撲旭場所をはじめ、多彩
な記念事業を開催したほか、11月には
記念式典を挙行し、市内外から多くの
方々に参列をいただきました。

昨年4月には第3期旭市総合戦略が
スタートし、将来都市像に掲げた「み
んなで創る未来 ずっと大好きなま
ち旭」健康で心豊かな暮らし「ウェ
ルビーイング」の向上への実現に向
けて各施策を実施しました。学校給食
費の完全無償化、ふたば保育
所や消防本部東部分署の竣工、
小児科・産婦人科オンライン

ン医療相談の開始、デジタル技術の活
用促進、防災行政無線の整備、そして
「第3期旭市の教育に関する大綱」に
基づく教育の充実など、幅広い分野で
力強い一步を踏み出すことができた
と感じています。

本年は、第3期旭市総合戦略に沿っ
て各施策を本格的に展開する年となり
ます。若者や子育て世代への支援、医
療・福祉の充実、成田空港の機能強化
に伴う経済・産業の活性化、飯岡漁港
を中心とした海業の推進、銚子連絡道
の整備促進、防災・減災対策の強化、
初の統合小学校となる「ひかた椿小学
校」の開校準備などの主要事業に加え、
令和9年に開催される「全国豊かな海
づくり大会」に向けた準備などを進め
てまいります。

持続可能なまちづくりを進めるため
には、市民や事業者の皆さまの力が欠
かせません。これからも「チーム旭で
まちづくり」を合言葉に、市民の皆さ
ま一人一人が「ウェルビーイング」を
実感できるまちを目指し、官民一体で
地域の活性化に取り組んでまいります。
結びに、本年が希望と活力に満ちあ
ふれ、実り多き一年となりますようご
祈念申し上げます、新年のご挨拶といたし
ます。



2025 旭市 10大ニュース

昨年、合併から20周年という節目の年を迎えた旭市では、一年を通じてさまざまな事業が行われました。ここでは「広報あさひ」で紹介した出来事を中心に、2025年を振り返ります。



| | | |
|-----|---|----|
| 3月 | ふたば保育所・消防本部東部分署が竣工 —地域の新しい子育ての場、海上・飯岡地域の防災拠点が完成— | ①② |
| 3月 | 令和5年の市町村別農業産出額で全国第5位に —全国トップクラスの農力を誇る— | |
| 4月 | 学校給食費を完全無償化 —子育て世帯の経済的負担を軽減— | ③ |
| 4月 | 第3期旭市総合戦略がスタート —まちづくりの総合的な指針— | |
| 7月 | 旭市が20周年を迎えました —11月に記念式典を開催— | ④ |
| 7月 | 米本市長の2期目がスタート —市民と共に「チーム旭でまちづくり」— | |
| 8月 | 小児科・産婦人科オンライン医療相談がスタート —いつでも相談できる安心感を— | |
| 8月 | 夏巡業 大相撲旭場所 —64年ぶりに旭で開催— | ⑤ |
| 11月 | 11月9日を「いい旭の日」に制定 —「いい + あさひ」で記念日に— | ⑥ |
| 12月 | 旭市議会議員一般選挙 —新たな市民の代表が決定— | |

みんなの
10大ニュースは
何かな？



①ふたば保育所の竣工式



②消防本部東部分署の竣工式



③楽しい学校給食の時間



④旭市20周年記念式典



⑤夏巡業 大相撲旭場所



⑥あさぴーが「いい旭の日」をPR

第37回旭市飯岡しおさいマラソン大会

アテネオリンピック女子マラソン金メダリストの野口みずきさんと
ニトリ女子ランニングチームの皆さんが参加します。

イチゴのロードサービスや豚汁・お汁粉の無料配布で、
全国有数の農水産物の産地である旭市の魅力をPRします。

皆さんの応援で、ランナーを後押ししましょう。

日時

2月1日(日) 開会式：午前8時
※雨天決行。

各種目のスタート時間

3kmの部(小学生)／男子：午前8時50分 女子：午前8時53分
2kmの部(親子)／午前9時25分
5kmの部／午前9時50分
ハーフマラソンの部／午前10時45分

駐車場

旭中央病院と旧海上中を臨時駐車場として、無料のシャトルバスを運行します。飯岡海岸駐車場は開放しますが、交通規制の時間帯は一切出入りができません。

しおさいスタジアム東側駐車場は、シャトルバス乗降場と駐車券を持っている市内宿泊選手

の駐車場となります。

交通規制

コース内とコース外の一部が、全面通行止めになります。
区間／県道飯岡一宮線(津波避難道路交差点～飯岡漁港入口、矢指ヶ浦海岸通り)
時間／午前8時30分～午後1時40分
※コミュニティバスは、通常通り運行します。



大会公式ホームページ

問い合わせ先

旭市飯岡しおさいマラソン大会
実行委員会事務局(スポーツ振興課スポーツ振興班内)

☎ 64・1132



野口みずきさん



ニトリ女子ランニングチームの皆さん



「五十年目の俺たちの旅」

企画・脚本：鎌田敏夫
監督：中村雅俊
出演：中村雅俊 秋野太作 田中健／前田亜季
水谷果穂 左時枝 福士誠治／岡田奈々
配給：NAKACHIKA PICTURES
©「五十年目の俺たちの旅」製作委員会

**中村雅俊監督トークショー付き
上映会**
日時／1月18日(日) 午前11時5分
午後2時20分 ※2回開催
場所／サンモールシネマ
定員／各回300人
入場料／2,200円
チケット販売所／サンモールシ
ネマ、チケットぴあ

**「俺たちの旭」 まち巡りスタン
プラリー**
入場料／無料 特設会場
期間／1月9日(金)～2月6日(金)
スタンプスポット／サンモール
no Wave、いいおか潮騒ホ
テル、道の駅「季楽里あさひ」
問い合わせ先
企画政策課政策推進班
☎62・5382

映画『五十年目の俺たちの旅』
× **旭市20周年コラボイベント**
中村監督が登場するトークショーのほか、
市内で撮影されたシーンの写真展示や
ロケ地を巡るスタンプラリーを開催します。
くわしくは
市ホームページで



過去と未来を
メッセージでつなぐ

タイムカプセル 開封・埋設式

市では、20世紀の「あさひ」を記した絵や写真・メッセージを後世に伝えるため、平成13年1月21日に旭文化の杜公園内にタイムカプセルを埋設しました。

埋設から今年で25年を迎えることから、タイムカプセルを開封し、次の25年後に向けた新たなタイムカプセルを埋設します。

この記念の瞬間に、家族や友人と一緒に立ち会いませんか。

開封するタイムカプセルに手紙を入れた人は

昭和60年4月2日～平成6年4月1日生まれで、平成12年度に旭地域の小・中学校(中央小、琴田小、干潟小、富浦小、矢指小、共和小、豊畑小、一中、二中)に在学していた人

日時

1月25日(日) 午前9時30分～正午

内容・場所

- タイムカプセルの取り出し、新たなタイムカプセルの埋設：旭文化の杜公園ふれあい広場
- タイムカプセルの開封、絵や写真などの展示：市役所1階 市民ホール・歴史を学ぶ場
- 手紙の返還：市役所1階 市民ホール

【案内図】



※雨天時には、内容を変更する場合があります。手紙の返還は、1月26日(月)から3月31日(火)まで総務課で行います。

くわしい内容は、市ホームページで確認してください。



問い合わせ先

総務課庶務行政班(☎62-5310)



4月1日(水)から試行

市役所窓口の受付時間が変わります

行政サービスのオンライン化やコンビニエンスストアでの

証明書交付が進んでいる状況を背景に、職員の働き方改革を目的として、

窓口での受付時間を試行的に変更します。

窓口受付時間

変更前

午前8時30分～午後5時15分

変更後(4月1日(水)～)

午前9時～午後4時30分

※電話対応の時間は変わりません(午前8時30分～午後5時15分)。

対象施設

市役所、各出張所、上下水道課(旭市上下水道お客さまセンターを除く)

※公民館や図書館、保育所は対象外。

Q なぜ受付時間を変更するの

A 現在、窓口の受付時間と職員の勤務時間が同じであるため、業務開始前の準備や閉庁直前に受け付けた手続きを勤務時間外で行っています。

また、勤務時間内に業務改善などを話し合う時間が確保しにくいことから、試行的に変更することにしました。

Q 市民サービスへの影響は

A 来庁者の9割以上は、午前9時～午後4時30分に来庁しています。オンライン申請など、市役所の窓口以外で手続きができるサービスを充実させ、利便性の向上に努めます。

問い合わせ先

総務課職員班

☎62・5368

必要な情報を分かりやすく

今号から「広報あさひ」がリニューアル

読みやすく、親しみやすい広報紙を目指して、リニューアルしました。また、発行回数が月1回(毎月1日発行)に変わりました。



ここが変わった

リニューアルのポイント!

子育て情報をひとまとめに「あさひ子育てナビ」

子育ての相談や検診のほか、おひさまテラスで行われる親子や子ども向けのイベントを紹介しています。

1か月のイベントが一目で分かる「情報カレンダー」

その月に行われる行事などを一覧に。内容は、カレンダーに記載されているページで確認できます。

新コーナーが登場「旭 未来のチカラ」「きらり旭」

さまざまな分野で活躍する市民や、皆さんが撮ったとおきの写真を紹介するコーナーです。



「広報あさひ」はスマホでも読むことができます

市ホームページのほか、スマホアプリ「マチイロ」で配信しています。また、広報紙は市内の公共施設や、郵便局などにも設置しています。



マチイロ

さまざまなツールで情報が受け取れます

市では情報を適切に届けられるよう、市ホームページのほか、LINEやInstagramなどのSNSでも随時、情報を発信しています。



問い合わせ先

秘書広報課広報広聴班(☎62-8070)

12/3
 叙勲や大臣表彰などを祝う
令和7年 受賞者を称える会

叙勲や大臣表彰などの栄に浴された24人と1団体を招き、受賞者を称える会が開催されました。

それぞれの分野で長年活躍し、功績が認められた皆さんを紹介します。

※敬称略。



叙勲

従五位瑞宝小綬章

(故) 夢田光邦(ハ)

正六位瑞宝双光章

(故) 伊藤和彦(山武郡横芝光町)

瑞宝双光章

(故) 寺嶋剛(二)

林鉄一(泉川)

田邊波津枝(ハ)

梶村幸作(井戸野)

三上輝夫(イ)

諸持耕太郎(江ヶ崎)

正七位瑞宝単光章

(故) 宮崎修司(飯岡)

瑞宝単光章

伊藤健夫(匝瑳市)

加瀬敏江(蛇園)

大臣表彰

内閣府特命担当大臣表彰

松本弘(ハ)

法務大臣表彰

増田博史(琴田)

厚生労働大臣表彰

紫村治久(西足洗)

農林水産大臣賞

有限会社マルゲン(萬歳)

千葉県知事表彰など

千葉県知事表彰

大森葉子(下永井)

渡辺良雄(足川)

鈴木真子(新町)

宮内義浩(イ)

加瀬昌子(二)

杉山美春(イ)

千葉県教育委員会表彰

岡田英一(三川)

齊藤実(二)

千葉県知事永年勤続功労章

向後洋一(松ヶ谷)

千葉県知事功労章

八木真一(足川)

はくしゅかっさい
拍手喝采

輝かしい成績を収めた人をご紹介します

出場・入賞おめでとう



高田結菜さん
(市立船橋高・3年)

【ダンス】

大会名：全国高等学校ダンスドリル選手権大会

SONG／POM部門Small編成

場 所：東京都調布市

期 日：8月11日～13日



【英語発表】

大会名：高円宮杯第77回

全日本中学校英語弁論大会

場 所：東京都港区ほか

期 日：11月26日～28日



宮嶋菜さん
(飯岡中・3年)

議会に報告された寄付

※敬称略、順不同。

**まんざい保育所・古城保育所の
備品として**

干潟ライオンズクラブ／リバー
ストーンズ1組ほか保育所用備
品一式(10万円相当)

市政発展のため

五十嵐和代／金10万円

学校給食賄材料として

有限会社Pig Fertilize松ヶ
谷／豚肉282kg(50万円相当)
旭市養豚推進協議会／豚肉248
kg(40万円相当)

学校教育の充実のため

旭市ゴルフ協会／金10万円

旭市育英資金として

小川匡夫／金20万円



LINE



Instagram



Facebook



YouTubeチャンネル



11/27~30

パラ卓球ナショナルチームが 旭市で合宿を実施



パラ卓球ナショナルチームの選手との交流会

パラ卓球ナショナルチームの合宿が、総合体育館で4日間にわたり行われ、公開練習では日本を代表する選手たちの迫力あるプレーを間近で見ることができる、貴重な機会となりました。

11月28日には交流会も開催され、市内の卓球団体や障害児サービス事業所などが参加。トップ選手による実演や技術指導、選手との試合を通して交流を深めるとともに、参加者は技術向上に意欲的に取り組みました。

11/13

金メダリストから学ぶ 「夢を叶える思考力」



谷本歩実さんの講演

家庭での教育について考えを深める場として、東総文化会館で家庭教育学級合同学習会が開催され、130人が参加しました。アテネ・北京オリンピック柔道金メダリストの谷本歩実さんが、競技人生や自身の子育てについて語り、参加者は新たな気づきを得る機会となりました。

11/13

スポーツ推進委員協議 会が「優良団体」に輝く

「全国スポーツ推進委員研究協議会長野大会」で、旭市スポーツ推進委員協議会が「優良団体」を受賞しました。あさひスポーツフェスティバルをはじめとする各種イベントの開催・運営を通じて、子どもから大人まで幅広い世代にニュースポーツなどの普及を図ってきた取り組みが評価されました。



表彰を受けた旭市スポーツ推進委員協議会

11/23

未来を担う若者たちが 考えを力強く発表



意見発表を行う児童

青少年の健全育成に対する市民の理解と関心を深めるため、旭市青少年意見発表大会が東総文化会館で開催されました。小学生から社会人までの13人が、日ごろ考えていることなどをテーマに熱い思いを発表。青少年が何を考え、何を求めようとしているのかを知る機会となりました。

12/5

旭農高生がプロデュースした レトルトカレーを販売

旭農業高校の生徒が飼育した豚・牛の肉を使って作られたキーマカレーの販売会が、道の駅「季楽里あさひ」で行われました。地域資源を活用したいという思いから、地元企業と連携して考案されたカレーの第3弾。生徒は、多くの人に食べてもらおうと買い物客に声をかけ、PRをしていました。



キーマカレーをアピール



11/29

第2回あさひ筋肉フェスティバル

マッスル イニクの日に肉体美を披露



糖尿病予防に取り組む旭市CCDプロジェクトは、健康意識を高めるきっかけづくりを目的に、誰でも気軽に参加できることをコンセプトとしたボディメイク大会をおひさまテラスで開催。25人が出場し、鍛え上げた体を披露しました。

会場では、ステージで選手がポーズを取るたびに「切れてるよ」などの声援や拍手が送られていました。



- ①旭市民クラス男性部門
- ②オープンクラス女性部門
- ③家族でパフォーマンスを披露
- ④鍛える前の体型と比べるビフォーアフター部門

11/26

あさピー☆きらり体操全体大会

住み慣れた地域でいつまでも健康に暮らそう

各地区の通いの場で、日ごろから介護予防に取り組む市民が一堂に集まる大会が、総合体育館で開催され、27団体、158人が参加しました。

通いの場で行っている「あさピー☆きらり体操」が、転倒予防にもつながることを講義で学んだ後、みんなであさピーと一緒に体操をして交流を深めました。



あさピーと体を動かす

親と子の健康づくり

国間こども家庭課母子保健班(☎63-8711)
場所：旭市保健センター

| 種 別 | 期 日 | 対 象・内 容 |
|-------------|------------|--|
| 健康 診 査 | 乳児健康診査 | 1月9日(金) 令和7年8月16日～9月5日生まれ 1月20日(火) 令和7年9月6日～9月25日生まれ |
| | 1歳6か月児健康診査 | 1月14日(水) 令和6年6月9日～7月6日生まれ |
| | 2歳児歯科健康診査 | 1月8日(木) 令和5年6月16日～7月13日生まれ 1月22日(木) 令和5年7月14日～8月10日生まれ |
| | 3歳児健康診査 | 1月7日(水) 令和4年6月16日～7月16日生まれ 1月21日(水) 令和4年7月17日～8月15日生まれ |
| | 両親学級 | 1月26日(月) 妊娠中の過ごし方と注意点、お口と歯の健康、妊婦体操 |
| | 子育て学級 | 1月27日(火) 対象：令和7年8月11日～10月15日生まれの第1子 内容：遊びの紹介や救急法(パパも参加できます) |
| 相談 (要予約) | 離乳食教室 | 1月16日(金) 対象：令和7年7月～9月生まれ 内容：離乳食(初期・中期)の進め方など |
| | 歯科相談 | 1月15日(木) 歯科医師による診察と歯科衛生士の歯磨き指導 |

子育て相談

| 相談名 | 内 容 | 期日・時間 | 場 所 | 問い合わせ |
|----------|-------------------------|-------------------------------|--------|----------------------------------|
| 子育て相談 | 子育てに関する質問や情報提供など | 月～土曜日 午前8時30分～午後5時 | 市役所 2階 | 子育て支援センターハニカム ☎62-7099 |
| | 妊娠中から乳幼児期の 子育てや健康の相談 | 月～金曜日 午前8時30分～午後5時 ※要予約 | 市役所 2階 | こども家庭センターぽけっと ☎74-7102 |
| 家庭児童相談 | 児童虐待・児童養育問題など | 月～金曜日 午前9時～午後4時 | 市役所 2階 | こども家庭センター 家庭児童相談室 ☎62-5362 |
| 教育相談(学校) | 学校教育の悩みなど | 月～金曜日 午前8時30分～午後5時 | 市役所 4階 | 教育総務課 ☎62-5353 |
| 教育相談(家庭) | 家庭教育・子育ての悩みなど | 月～金曜日 午前8時30分～正午 | 市役所 4階 | 生涯学習課 ☎85-8629 |

国の交付金を活用しています 旭市就学前児童応援臨時給付金

物価高騰の影響を受けている小学校就学前の児童を養育する世帯を対象に、給付金が支給されます。

申請が必要となる場合があります。くわしい内容は、1月上旬に対象者に届くお知らせか、市ホームページで確認してください。



国間子育て支援課子育て支援班(☎62-8012)

子育て情報をひとまとめに 「あさひ子育て応援サイト」がオープン

ここが便利！子育て応援サイトを 活用してください

- 年齢・目的別メニューで情報を探しやすい
- スマホ版でも操作しやすいナビメニュー
- 旭市の充実した子育て支援を一覧で表示



国間子育て支援課子育て支援班(☎62-8012)

予防接種

国健康づくり課健康支援班(☎63-8766)

個別接種

場所：各指定医療機関

| 種 別 | 対 象 |
|----------------|--|
| ロタウイルス感染症 | ロタリックス：出生6週0日後から24週0日まで ロタテック：出生6週0日後から32週0日まで |
| 小児の肺炎球菌 | 生後2～60か月未満 |
| 5種混合 | 生後2～90か月未満 |
| B型肝炎 | 生後12か月未満 |
| 麻疹風しん混合 | ●1期：生後12～24か月未満 ●2期：平成31年4月2日～令和2年4月1日生まれ |
| 水痘 | 生後12～36か月未満 |
| 日本脳炎 | ●1期：生後6～90か月未満 ●2期：9～13歳未満 特例対象者：平成19年4月1日以前生まれの20歳未満で、接種していない人 |
| 2種混合 | 11～13歳未満 |
| ヒトパピローマウイルス感染症 | ●小学6年生～高校1年生相当の女子 ●平成9年4月2日～平成21年4月1日生まれの女子で、令和4年4月1日～令和7年3月31日に1回以上接種した人のうち、3回の接種を完了していない人(経過措置) |

ハロー！ おひさまテラスへ

＝ クローズアップイベント ＝

夢プロジェクト1000 おひさまテラス×千葉科学大学



仕事体験イベント「夢プロジェクト1000」の最終回は、知っているようで知らない医療系（看護師、薬剤師、臨床検査技師）の仕事体験です。みんなで楽しく学びましょう。

日時／1月31日（土） 午後1時～4時 ※受け付けは午後3時30分まで。

内容／妊婦体験、軟こう調剤体験、尿検査体験など
そのほか／午前10時～正午に、プレオープンイベントを実施します。 ※要予約。

「おひさまテラス」には、子どもや親子で楽しく学べて、地域の人ともつながれる催しがたくさんあります。

1月の休館日／5日（月）、13日（火）、19日（月）、26日（月）

| 日 程 | イベント名 |
|----------|--------------------------|
| ▼1月 | |
| 10日（土） | イオンタウンウオーキング |
| 11日（日） | 年初めに書初めをしよう♪ |
| 12日（月・祝） | つくってみようラボ～キーホルダーづくり～ |
| 17日（土） | 第3回ぐるり旭～子ども用品を中心とした物々交換～ |
| 18日（日） | あさピーを作ろう vol.6～オリジナル絵馬～ |
| 20日（火） | つきいちひなたぼっこ～新聞紙を使ってあそぼう～ |
| 24日（土） | 親子DAY（読み聞かせ&ワークショップ） |
| 31日（土） | 夢プロジェクト1000 |

1日（木・祝）～3日（土） フリースペースのみ開放

～2月28日（土） 受験生を対象にコワーキングスペースを無料で開放

くわしい内容や申し込み・問い合わせ先は、おひさまテラスのホームページで確認してください。



イキイキ あさひっ子

しょうき ち
正希くん（左）
令和3年
1月18日生まれ
ちほ
千穂ちゃん（右）
令和5年
10月27日生まれ
〔鎌数〕



大きくなったら
おまわりさん！
くいしんぼうなわたち！

イキイキあさひっ子を大募集

掲載を希望する人は、専用フォームから申し込んでください。対象は小学校入学前の子供です。



英語で絵本の読み聞かせ 「英語でおはなし会」

英語独特のリズムを楽しみましょう。

対象／4歳児～小学2年生

日時／1月24日（土） 午前11時～

場所／県立東部図書館3階 研修室

定員／30人程度 ※同伴者を含む。

申込期間／1月6日（火）～22日（木）

申し込み方法／電話か窓口で申し込んでください。

☎市図書館（☎62-2560）

広い園庭・園舎で遊ぼう 2歳児親子サークル

日時／1月23日（金） 午前9時30分～

場所／旭幼稚園 ホール

費用／年額500円

申し込み方法／事前に電話で申し込んでください。

☎旭幼稚園（☎62-0788）



情報ピックアップ

道路に張り出している 樹木などは伐採しましょう

道路に樹木や竹が張り出していると、交通の妨げになり、とても危険です。樹木などの張り出しが原因の事故は、その所有者が責任を問われる場合があります。境界の内側まで伐採しましょう。

作業をするときは注意

- 通行する車両や歩行者の安全を確保してください。
- 樹木やはしごなどの上で作業する際は、転落に注意しましょう。
- 電線や電話線がある場所の作業は危険を伴います。事前に最寄りの東京電力やNTTに連絡し、立ち会いの下で行ってください。

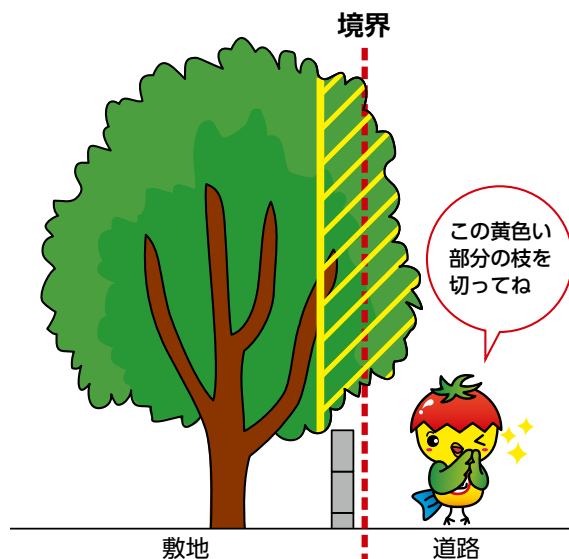

問い合わせ先

●市道について

建設課管理班(☎74-3985)

●国・県道について

千葉県海匠土木事務所管理課(☎0479-72-1101)

図書館へ行こう

開館時間／火～金曜日：午前9時～午後7時

土・日曜日、祝・休日：午前9時～午後5時

1月の休館日／1日(木・祝)～5日(月)、13日(火)、16日(金)、19日(月)、26日(月)
関市図書館(☎62-2560)



おはなしの時間

幼児向けの絵本の読み聞かせ

日時／17日(土)

午前10時30分～11時15分

場所／県立東部図書館3階 研修室

今月のおすすめ



「世界はきみが思うより」

寺地はるな 著 (PHP研究所)

他人が作った料理を受け付けなくなってしまった高校生をはじめ、世界を信頼できなくなってしまった人たちが、再び一歩を踏み出すまでの姿を描く連作短編集。



「ふたりの祖国」

安部龍太郎 著 (潮出版社)

言論で軍国主義の世論を喚起した徳富蘇峰と、米国で日米開戦回避を唱えた朝河貫一。満州事変から日米開戦まで、真逆の立場で祖国を守るために戦った2人の知識人の物語。

新着図書

- | | | |
|---------------------|--------------------|-----------------------------|
| ●世界のはじまりの神話学 (松村一男) | ●袈裟と駅伝 (黒木亮) | ●とどけチャイコフスキー (中山七里) |
| ●旅する世界史教室 (山本直人) | ●変な地図 (雨穴) | ●カレンダーのない家 (兵藤るり) |
| ●羽柴秀長とその家臣たち (黒田基樹) | ●火星の女王 (小川哲) | ●謎屋珈琲店 (峰月響介) |
| ●検事の心得 (伊藤鉄男) | ●雷電 (梶よう子) | ●最後の一色 (和田竜) |
| ●疫病退散たべもの記 (吉野リリ花) | ●神の光 (北山猛邦) | ●ちゃぶ台ぐるぐる (群ようこ) |
| ●鳥たちが彩る日本史 (大橋弘一) | ●ウロボロスの環 (小池真理子) | ●シークレット・オブ・シークレッツ (ダン・ブラウン) |
| ●正しい休み方の教科書 (片野秀樹) | ●アトミック・ブレイバー (呉勝浩) | ●ペンギンにさよならをいう方法 (ヘイゼル・プライア) |
| ●きもの、どう着てる? (山内マリコ) | ●みずいらず (染井為人) | |
| ●東京ステーションホテル (上阪徹) | ●フルハウス (堂場瞬一) | |

催し・講座 Events & Workshops

リズムに合わせてフラダンス -Hula-体験会

期日／1月23日(金)

時間／●女性クラス：午後3時～4時

●男性クラス：午後4時～5時

場所／海上キャンプ場 体育館

定員／各10人 ※先着順。

費用／500円

申し込み方法／電話かメールで申し込んでください。

㊟海上キャンプ場(☎55-5250・㊟a uc-info@tsukahara-li.co.jp)

新しい出会いを探しに行こう 夜景を眺めながら～まったり恋活～

対象／20～39歳の独身の人 ※男性は会員に限る。

日時／2月2日(月) 午後7時～9時

場所／市内 ※参加者に案内します。

定員／16人(男性8人、女性8人)

※応募者多数の場合は抽選。最少催行人数は男性5人、女性5人です。

費用／男性：1,000円、女性：無料

申込期限／1月19日(月)

申し込み方法／ホームページから申し込んでください。



㊟旭市出会いコンシェルジュ事務局(☎62-5396・市民生活課市民生活支援班内)

新春の恒例行事 旭市消防出初式

新春を飾る消防出初式を開催します。消防車両の行進のほか、消防団員らによる分列行進と一斉放水が披露されます。

日時／1月10日(土) 午前10時～

場所／旭文化の杜公園

※雨天時は、総合体育館で式典のみ実施します。

㊟消防本部総務課(☎63-5355)



規律正しい分列行進

みんなでつくる子どもの笑顔 里親制度説明会

日時／1月25日(日) 午後1時～3時

場所／みんなの賑わい交流拠点コンパス(香取市佐原イ134-3)

定員／60人 ※要予約、先着順。

申し込み方法／QRコードから申し込んでください。

※説明会は動画で見るともできます。



㊟子ども家庭サポートセンターちば「オレンジの会」(☎0470-28-4288)

千葉県ジョブサポートセンター共催 中高年向け再就職支援セミナー

再就職に向けて活動を始めるための心構えや仕事の探し方、応募書類の書き方や面接のコツを学べます。

就職セミナー

時間／午前10時～正午

定員／30人

※セミナーへの参加は、雇用保険の求職活動実績になります。

個別相談

時間／午後1時30分～4時

定員／4人 ※時間は1人30分。

〈共通事項〉

対象／在職・求職中を問わず、就職活動中でおおむね40～65歳の人 ※要予約、先着順。

期日／1月27日(火)

場所／山武市役所3階 大会議室(山武市殿台296)

㊟山武市商工観光課商工係(☎0475-80-1201)

千葉県立八日市場特別支援学校 作業製品販売会「きらら市」

高等部の園芸班、木工班、手工芸班、紙工班が作った製品の販売会です。

日時／2月6日(金) 午前10時～午後2時

場所／イオンタウン旭1階 みらい広場

㊟千葉県立八日市場特別支援学校(☎0479-72-2777)

文化施設から イベント情報のお知らせ



東総文化会館

1月の休館日 1～3日、5日、13日、19日、26日



實川風&周防亮介 デュオリサイタル

旭市出身のピアニスト實川風さんと、ヴァイオリニスト周防亮介さんによるデュオリサイタルです。リクエスト投票による楽曲の演奏も行います。

日時／1月25日(日) 開演：午後2時

場所／東総文化会館 大ホール

入場料／一般：3,000円、30歳以下：1,500円、高校生以下：500円 ※全席指定、未就学児は入場できません。

チケット販売所／東総文化会館、サンモールインフォ

メーション、大川楽器店

そのほか／チケットの予約を希望する場合は、東総文化会館に問い合わせるか、東総文化会館ホームページから申し込んでください。

㊟東総文化会館(☎64-2001)



海上ふれあい館(JR飯岡駅)

1月の休館日 月曜日、1～4日

信田宗一写真展 滝の風景

期間／1月6日(火)～17日(土)

房総の会作品展

期間／1月18日(日)～31日(土)

〈共通事項〉

時間／午前9時～午後5時 ※最終日は午後3時まで。

㊟海上ふれあい館(☎55-5115)

とっておきの一枚を応募しよう ちばの「海と夕陽」フォトコンテスト

募集部門・対象

- ①一般部門：国内在住の人
- ②市町村・観光協会部門：千葉県内の市町村・観光協会・環境地域づくり法人
- ③観光事業者部門：千葉県内の宿泊・観光事業者や商業施設・飲食店など、①②に該当しない事業者

テーマ／千葉県ならではの「海と夕陽」の魅力が伝わる写真、または「今度千葉に行くときは、海と夕陽を楽しもう」と思わせる写真

申込期限／2月1日(日)

申し込み方法などの詳しい内容は、ちばの「海と夕陽」フォトコンテストのホームページで確認してください。

㊟㊟ちばの「海と夕陽」フォトコンテスト事務局
※QRコードから問い合わせてください。



申し込み



問い合わせ



お知らせ

Information

旧型の戸別受信機が 2月2日(月)から使えなくなります

新型の戸別受信機への交換が済んでいない人は、早めに交換してください。事業所や集会所などに戸別受信機の設置を希望する場合は、問い合わせてください。

配布場所／総務課

旧型の戸別受信機を回収しています

回収ボックス設置場所／市役所、あさひ市民センター、海上公民館、いいおかユートピアセンター、ひかた市民センター

㊟㊟総務課地域安全班(☎62-5311)



旧型の戸別受信機

令和7年分の 所得税の確定申告と市県民税の申告

所得税の確定申告

期間／2月16日(月)～3月16日(月)

申告相談

市役所で2月9日(月)から受け付けます。予約が必要です。

予約開始日／2月2日(月)

市県民税の申告の受け付けなど

市県民税の申告や作成済みの申告書は、事前に受け付けます。予約は不要です。

受付開始日／1月19日(月)

㊟㊟税務課課税班(☎62-5321)

申告などに必要な 公的年金の源泉徴収票が届きます

「令和7年分公的年金等の源泉徴収票」は、所得税の確定申告などに必要です。マイナポータルからねんきんネットで電子送付を希望した人には、電子データが届きます。

再交付が必要な場合は、ねんきんネットか、ねんきんダイヤル、佐原年金事務所で受け付けています。

一部の共済年金は、ねんきんネットを利用できない場合があります。各共済組合に問い合わせてください。

㊟㊟ねんきんダイヤル(☎0570-05-1165 ※050から始まる電話からは☎03-6700-1165)、佐原年金事務所(☎0478-54-1442)、保険年金課高齢者医療年金班(☎62-5332)

雇用対策のために協力を 「労働力調査」

国の経済政策や雇用対策の基礎資料を作成するための調査で、結果は完全失業率の算定にも使われます。

調査員証を携帯した調査員が訪問するので、協力してください。

対象／袋区の一部の世帯

期間／2月～4月

㊟㊟千葉県総合企画部統計課(☎043-223-2220)

市税の 夜間納税窓口

日時／1月13日(火) 午後8時まで

場所／税務課

㊟㊟税務課収税班(☎62-5322)



催し・講座

Events & Workshops

経営者を支援 事業に役立つセミナー

事業引継ぎを考えるセミナー

日時／1月16日(金) 午後2時～3時

内容／事業承継の準備など

講師／千葉県事業承継・引継ぎ支援センター講師

動画×SNS活用セミナー

日時／1月23日(金) 午後2時～4時

内容／動画の作成・活用方法

講師／中小企業診断士

〈共通事項〉

場所／旭市商工会館3階 研修室

定員／各20人 ※先着順。

㊟㊟旭市商工会(☎62-1348)、商工観光課商工労政班(☎62-5874)

千葉県立飯高特別支援学校 中学部・高等部作業学習製品販売会

期日／●高等部：2月3日(火) ●中学部：2月4日(水)

時間／午前10時～午後1時30分

場所／ふれあいパーク八日市場(匝瑳市飯塚299-2)

販売品／●高等部：巾着袋などの布製品や季節の花と野菜 ●中学部：クラフトテープで作った小物入れ、手すき紙のカレンダーなど

荒天の場合は延期になります

期日／●高等部：2月5日(木) ●中学部：2月6日(金)

時間／午前10時～11時40分

㊟㊟千葉県立飯高特別支援学校 ※QRコードから問い合わせてください。



もう一度会話を楽しみませんか 聞こえにくい人の交流会

さまざまな事情により聞こえにくい人、聞こえなくなった人の情報交換の場です。書画カメラによる筆記通訳があります。

日時／1月25日(日) 午後1時30分～3時30分

場所／海上公民館

費用／無料 ※申し込み不要。

㊟㊟NPO法人千葉県中途失聴者・難聴者協会・飯笹(FAX63-6389)



募集

Recruitment

「広報あさひ」や市ホームページに 広告を掲載しませんか

広報あさひ

掲載期間／4月1日(水)～令和9年3月1日(月)に発行される広報あさひ(毎月1日発行)

規格・掲載料

●縦5cm×横8.7cm：1万5,000円

●縦5cm×横17.8cm：3万円

※1枠1回当たりの掲載料金。

掲載場所／あさひインフォメーションのページ下部

市ホームページ

掲載期間／4月1日(水)～令和9年3月31日(水)

掲載料／月額1万円

掲載場所／市ホームページのトップページ下部

〈共通事項〉

申込期間／1月5日(月)～2月20日(金)

申し込み方法／市ホームページで入手できる申込書に必要事項を記入し、関係書類を添えてメール、郵送、持参してください。

広告の掲載には、一定の基準があります。くわしい内容は、市ホームページで確認してください。



広報あさひ
広告



市ホームページ
バナー広告

☎289-2595 旭市二の2132
秘書広報課広報広聴班(☎62-8070・
✉koho@city.asahi.lg.jp)

農業委員・農地利用最適化推進 委員の候補者

農業委員

活動内容／農地法に基づく申請の審議、農地利用最適化の業務など

定数／17人

任期／令和8年7月20日～令和11年7月19日

農地利用最適化推進委員

活動内容／担い手への農地集約、遊休農地の発生防止、新規就農の促進など

定数／20人 ※市内を5つに分けた地域ごとに4人ずつ。

任期／委嘱を受けた日～令和11年7月19日

〈共通事項〉

募集方法／推薦または応募

募集期間／2月1日(日)～28日(土)

申し込み方法／農業委員会事務局や市ホームページで入手できる推薦・応募届に必要事項を記入し、提出してください。

くわしい内容は、市ホームページで確認できます。

☎74-7187 市農業委員会事務局



千葉県生涯大学校 令和8年度入学生

対象／千葉県内在住の55歳以上の人

申込期間／1月19日(月)～2月6日(金)

願書の配布場所／生涯大学校各学園、海匝地域振興事務所、社会福祉課

※学校ホームページからも入手できます。郵送を希望する人は、270円切手を貼った返信用封筒(角2サイズ)を同封して郵送してください。

☎260-0801 千葉市中央区仁戸名町666-2 千葉県生涯大学校事務局
(☎043-266-4705)

旭市コミュニティバスに 広告を掲載しませんか

募集期間／1月5日(月)～2月6日(金)

申込期間／4月1日(水)～令和9年3月31日(水)

掲載料／月額3,000円 ※広告に用いる掲載物の作製・掲載・撤去に要する費用は、広告主負担。

申し込み方法／企画政策課や市ホームページで入手できる申請書に必要事項を記入し、関係書類を添えて提出してください。

くわしい内容は、市ホームページで確認してください。

☎62-5307 企画政策課企画調整班



年間30万kmを走るコミュニティバス

公共施設に設置する 自動販売機の設置業者

設置場所／市役所ほか5施設

台数／11台

設置期間／4月1日(水)から5年間

申込期間／1月15日(木)～1月29日(木)

資格要件や申し込み方法などのくわしい内容は、市ホームページで確認してください。

☎62-5366 行政改革推進課資産経営班



あなたの「とっておきの一枚」



きらり旭

写真大募集!

市内で撮影したあなたの「とっておきの一枚」を募集します。くわしい内容は、市ホームページで確認してください。

どんな写真を
送ればいいのか?

- 風景
- イベント・行事
- 季節感が分かるもの
- 日常の一コマ

など



くわしくは
こちらから



健康 ワンポイント
アドバイス

献血～尊い命を救う「愛の贈り物」～

なぜ献血は必要なの？

血液は酸素や栄養の運搬、免疫など人間の生命を維持するために欠くことのできない多くの機能を担っています。現在、血液の機能を完全に代替できる人工血液は存在しないため、医療において輸血は欠かすことができない治療法となっています。皆さんの献血によって必要な血液を確保し続けなければ、輸血医療は成り立ちません。

献血手帳・献血カードのアプリへの移行

献血手帳や献血カードの発行・更新は1月4日(日)で終了となり、1月5日(月)からは全国の献血会場で、ラブラッドアプリによる献血の受け付け方法に統一します。

ラブラッドアプリでは、献血予約や事前の問診回答入力が行えます。また、献血のたびにポイントがたまり、記念品と交換できるほか、血液の検査結果の閲覧や、献血とコ

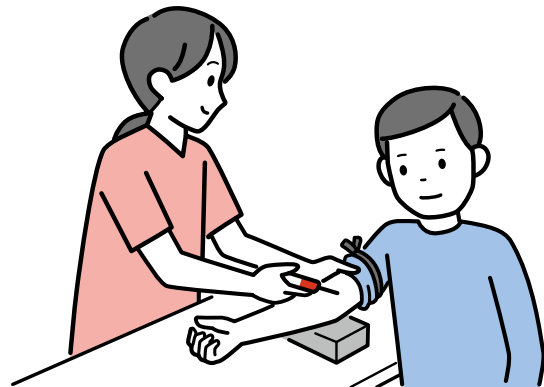

ラボしたイベントなどのお知らせも受け取れます。

☎千葉県赤十字血液センター千葉港事業所(☎043-241-8332)

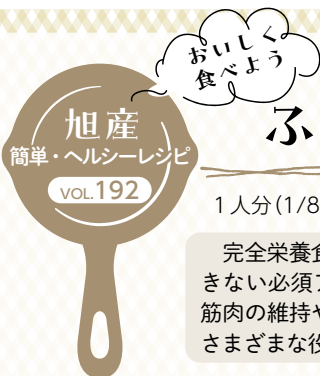

旭産 ふわふわバナナケーキ

1人分(1/8本)の栄養価 エネルギー162kcal、食塩相当量0.1g

完全栄養食とも呼ばれている鶏卵には、人の体では作ることのできない必須アミノ酸が豊富に含まれています。必須アミノ酸には、筋肉の維持や成長ホルモンの分泌、免疫増強、ストレスの軽減などさまざまな役割があります。1日1個程度を目安に食べましょう。



材料(パウンドケーキ20cm型1本分)

| | |
|------------|------|
| 卵 | 1個 |
| 砂糖 | 75g |
| 溶かしバター | 50g |
| ①小麦粉 | 100g |
| ②ベーキングパウダー | 5g |
| バナナ | 中1本 |
| スライスアーモンド | 適量 |

作り方

- ①ボウルに卵と砂糖を入れ、泡立て器で混ぜる。
- ②バター、振るいにかけて①、フォークでつぶしたバナナを入れ、ゴムベラでさっくり混ぜる。
- ③②を型に入れスライスアーモンドをのせて、180℃に予熱したオーブンで30～40分焼く。
- ④粗熱を取り、型から外して8等分の厚さに切ったら完成。

☎旭市保健推進員協議会共和支部(☎63-8766・健康づくり課健康支援班内)

旭市公式SNS

一覧ページから、各SNSへ簡単アクセス！



LINE
Instagram
Facebook
YouTube チャンネル



ぼくのInstagramも
チェックしてね！

健康サポートガイド

「ストレッチング」で 心身をリフレッシュ

ストレス対処法の一つに、筋肉をゆっくり伸ばす「ストレッチング」があります。ストレッチングは、筋肉の緊張を緩めて血行を促し、心身のリラックスに効果的です。場所や時間も取らず手軽に行えるので、日常の合間に取り入れてみましょう。

気軽に体をほぐすストレッチングの紹介

- 肩を上げて少し止め、息を吐きながら力を抜いてストンと落とす
 - 両手を組んで前へ伸ばし、へそをのぞき込むようにして背中を丸める
 - いすに座り、腰を伸ばして体を後ろにひねり、背もたれをつかむ
 - 親指以外の四指で頭をつかみ、親指で首すじを押すようにマッサージする
 - 首・肩の力を抜き、首をゆっくりと回す
 - 両手を組んで上に伸ばしながら胸を張る
- くわしくは、厚生労働省ホームページで確認してください。



固健康づくり課健康支援班(☎63-8766)

市民の健康づくりをサポート 保健推進員の活動紹介

保健推進員は、区長や自治会長から推薦され、市民の健康づくりの身近な支援者として生活習慣の改善を目指して活動しています。

活動内容は、市ホームページで確認できます。

固健康づくり課健康支援班(☎63-8766)



予防接種

固健康づくり課健康支援班(☎63-8766)

個別接種 場所：各指定医療機関

| 種 別 | 対 象 |
|----------------------|--|
| 高齢者の肺炎球菌 | 65歳と、60～64歳で心臓、腎臓、呼吸器の機能またはヒト免疫不全ウイルスにより免疫の機能に障がいがあり、身体障害者手帳1級の認定を受けた人 |
| 帯状疱疹 ^{ほうしん} | 50歳以上(定期接種の対象者には通知が届いています) |



健康相談

固健康づくり課健康支援班(☎63-8766)

| 相談名 | 内 容 | 期日・時間・場所 |
|--------|--------------------|--|
| 市民健康相談 | 健康に関する相談 | 月～金曜日 午前8時30分～午後5時 電話相談 |
| 歯科相談 | 診察、歯磨き指導など ※要予約 | 1月15日(木) 午前9時30分～10時30分 旭市保健センター |



献血

固健康づくり課地域医療政策班(☎63-8831)

| 期 日 | 場 所 | 受付時間 |
|----------|-----------------|------------------------|
| 1月25日(日) | ショッピングセンターサンモール | 午前10時～正午 午後1時30分～4時 |



救急医療に関する電話相談

| 相談名 | 時 間 | 問い合わせ |
|--------------------|--|-------------------------|
| 千葉県救急安心電話相談(15歳以上) | ●平日、土曜日：午後6時～翌午前8時 ●日曜日、祝・休日、年末年始、GW：午前9時～翌午前8時 | ☎#7119 ☎03-6810-1636 |
| こども急病電話相談(15歳未満) | 午後7時～翌午前8時 | ☎#8000 ☎043-242-9939 |

広告募集

枠サイズ 5cm×8.7cm



広告募集

枠サイズ 5cm×8.7cm



| 相談名 | 内 容 | 期日・時間 | 場 所 | 問い合わせ |
|--------------------|----------------------|--|------------------------|---|
| 交通事故相談 | 示談、賠償額の算出の仕方など | 1月19日(月) 午前10時～午後3時 ※要予約 | 市役所 1 階 | 市民生活課 ☎62-5396 |
| 市の法律相談 | 法律問題 ※年度内1回限り | 1月13日(火) 午後1時20分～4時30分 ※要予約 5日(月)午前8時30分から受け付け | 市役所 1 階 | 市民生活課 ☎62-5396 |
| | | 1月26日(月) 午後1時20分～4時30分 ※要予約 15日(木)午前8時30分から受け付け | | |
| 人権・行政相談 | 人権問題、行政への要望・意見など | 1月13日(火) 午後1時30分～3時30分 | 市役所 1 階 | 市民生活課 ☎62-5396 |
| 心配ごと相談 | 家庭内の心配事など ※予約優先 | 1月7日(水) 午後1時30分～3時30分 21日(水) | 飯岡福祉センター | 旭市社会福祉協議会 ☎57-3133 |
| | | 1月14日(水) 午後1時30分～3時30分 28日(水) | あさひ市民センター | |
| 消費生活相談 | 物品購入時のトラブル、多重債務の相談など | 月～金曜日 午前9時～正午、午後1時～4時 | 市役所 2 階 | 消費生活センター ☎62-8019 |
| ピアサポート 個別相談(精神) | ピアサポーターによる困り事などの相談 | 1月14日(水) 午後1時30分～3時30分 ※要予約 | 市役所 1 階 | 地域生活支援センター 友の家 ☎60-0608 |
| 福祉の総合相談 | 福祉全般にわたる相談 | 365日24時間 訪問相談も実施 夜間は電話転送にて対応 | 旭市口の838 | 海匠ネットワーク ☎60-2578 FAX60-2579 |
| 介護相談 | 介護に関する相談 | 月～金曜日 午前8時30分～午後5時 | Mado-ka (旭市口の838) | 旭市中央地域包括支援センター ☎85-5371 |
| | | | 飯岡福祉センター | 旭市東部地域包括支援センター ☎74-3433 |
| | | | 第二やすらぎ園 | 旭市北部地域包括支援センター ☎68-2055 |
| 職業相談 | 職業相談、求人情報の提供など | 月～金曜日 午前9時～午後4時30分 | 地域職業相談室 (あさひ市民センター) | 地域職業相談室 ☎62-5359 |
| なんでも 労働相談 | 労働に関する相談 | 月～金曜日 午前9時30分～午後5時 | 電話相談 | 日本労働組合総連合会・ 千葉県連合会 ☎0120-154-052 |
| 若者の就労相談 | 15歳から50歳未満で無職の人の自立支援 | 1月23日(金) 午前10時～午後3時 ※要予約 | あさひ市民センター | ちば北総地域若者サポ- トステーション ☎0476-24-7880 |
| 空き家相談 | 所有する空き家に関する相談 | 1月15日(木) 午後1時～4時 ※9日(金)までに電話予約 | あさひ市民センター | 都市整備課 ☎62-5895 |
| 行政書士会 | 相続、遺言、許認可申請、農地転用など | 1月17日(土) 午後1時～4時 ※前日までに電話予約 | 海上公民館 | 千葉県行政書士会東総支部・宮賀 ☎68-3175 |
| 司法書士会 | 相続、不動産登記、法律問題の相談など | 1月10日(土) 午後1時～5時 ※8日(木)までに電話予約(平日のみ) | 海上公民館 | 司法書士五木田事務所 ☎0479-72-1073 |
| 税理士会 | 税務全般にわたる相談 | 1月20日(火) 午前10時～午後4時 ※要予約 受け付けは平日の午後1時～4時 | 銚子商工会館 | 千葉県税理士会銚子支部 ☎0479-22-3901 |

広告募集

枠サイズ 5cm×17.8cm



消費生活センター

ほっと通信 178

カーリースに関するトラブルに注意

カーリース契約とは

- 消費者の希望に沿った車をリース会社が調達し、期間を定めて貸し出す形で提供するものです。リース会社と消費者との賃貸借契約となり、車の所有者はリース会社になります。
- 原則として中途解約はできません。中途解約できる場合でも、通常は解約金や違約金が生じます。
- カーリースでは、契約満了時に想定される車の残価が重要な要素の一つとなります。そのため、想定した残価が大きくズレないよう、リース会社は利用方法(走行距離や改造など)に一定の制約を設ける場合がほとんどです。
- 契約満了後の車の取り扱いは、リース会社に返却する、

残価や自動車税の未精算分を支払い消費者に所有権を移転する(買い取り)、再リースして乗り続けるなど、契約内容で異なります。



相談事例

- 「ローンと同じ」と言われ契約したが、走行距離の制限や中途解約料があるカーリース契約だった。
- カーリース契約満了後「残価を支払わないと車を受け取らない」と言われた。

アドバイス

- カーリースの仕組みを理解して、自身の利用方法に合っているか慎重に検討しましょう。
- 契約書の内容をしっかりと確認し、不明な点があれば必ず契約前に事業者を確認しましょう。

旭市消費生活センター(☎62-8019)

令和8年1月 情報カレンダー

| | |
|-------|--|
| 1日 木 | ●元日 |
| 2日 金 | |
| 3日 土 | |
| 4日 日 | |
| 5日 月 | ●市役所仕事始め |
| 6日 火 | ●信田宗一写真展(P13)～17日 |
| 7日 水 | ●3歳児健康診査(P10) ●心配ごと相談(P18) |
| 8日 木 | ●2歳児歯科健康診査(P10) |
| 9日 金 | ●「俺たちの旭」パネル展・まち巡りスタンプラリー(P5)～2月6日 ●乳児健康診査(P10) |
| 10日 土 | ●旭市消防出初式(P13) ●司法書士会相談(P18) |
| 11日 日 | ●二十歳のつどい |
| 12日 月 | ●成人の日 |
| 13日 火 | ●夜間納税窓口(P14) ●市の法律相談(P18) ●人権・行政相談(P18) |
| 14日 水 | ●1歳6か月児健康診査(P10) ●心配ごと相談(P18) ●ピアサポート個別相談(P18) |
| 15日 木 | ●歯科相談(P10、17) ●空き家相談(P18) |
| 16日 金 | ●離乳食教室(P10) ●事業引継ぎを考えるセミナー(P14) |
| 17日 土 | ●幼児向けの絵本の読み聞かせ(P12) ●行政書士会相談(P18) |



| | |
|-------|--|
| 18日 日 | ●映画「五十年目の俺たちの旅」中村雅俊監督 トークショー付き上映会(P5) ●房総の会作品展(P13)～31日 |
| 19日 月 | ●交通事故相談(P18) |
| 20日 火 | ●乳児健康診査(P10) ●税理士会相談(P18) |
| 21日 水 | ●3歳児健康診査(P10) ●心配ごと相談(P18) |
| 22日 木 | ●2歳児歯科健康診査(P10) |
| 23日 金 | ●2歳児親子サークル(P11) ●Hula-体験会(P13) ●動画×SNS活用セミナー(P14) ●若者の就労相談(P18) |
| 24日 土 | ●英語でおはなし会(P11) |
| 25日 日 | ●タイムカプセル開封・埋設式(P5) ●里親制度説明会(P13) ●實川風&周防亮介デュオリサイタル(P13) ●聞こえにくい人の交流会(P14) ●献血(P17) |
| 26日 月 | ●両親学級(P10) ●市の法律相談(P18) |
| 27日 火 | ●子育て学級(P10) ●中高年向け再就職支援セミナー(P13) |
| 28日 水 | ●心配ごと相談(P18) |
| 29日 木 | |
| 30日 金 | |
| 31日 土 | |



今月の納期

- ◆市県民税 第4期 ◆介護保険料 第8期
- ◆国民健康保険税 第8期 ◆後期高齢者医療保険料 第7期

納付期限は2月2日(月)です

※国民年金保険料は毎月納付です。

旭 未来のチカラ

Vol.1



第29回日本クラス別ボディビル選手権大会
男子85kg以下級優勝

椎名 拓也さん(蛇園)

旭市を健康と筋肉のまちに

元々運動が好きで、高校生になってからスポーツの森公園のトレーニングルームで体を鍛え始めたのがきっかけです。いつしか夢中になり、気付いたら高校生の全国大会に出場していました(笑)。

普段は大会などに向け、自ら運営するスポーツジムで、日曜を除いて1日3時間程トレーニングに励んでいます。体調を崩さないよう、姿勢の改善や栄養面の管理などにも気を付けています。

ボディビルディングは、自分自身と向き合い、心身共に健康的で人生を豊かにしてくれるものです。ボディビル競技は、己の肉体と歩んできた人生で創られる芸術で、ステージに立つ瞬間は、唯一自身を表現できる場でありながら、ありたい自分でいられます。

今後は、世界大会への出場を目指すとともに、自身の活動を通じて、旭市を健康と筋肉のまちにしていきたいです。

あさピーが行く!

no.117



ぼくの名前は「あさピー」。市のイメージアップキャラクターとして、いろんなイベントやキャンペーンに参加して市のPRをしているよ。ぼくを応援してね!



参加者さんと
パシャリ☆



11月29日(土) 天気 晴れ

第2回あさひ筋肉フェスティバルに参加した

よ! 今回は「いい肉の日」の開催で、とっても盛り上がったんだ! 鍛えられた体でポーズも決まってる、みんな格好良かったよ!

あさピー活動予定

- 映画「五十年目の俺たちの旅」中村雅俊監督トークショー付き上映会
18日(日) サンモールシネマ

あさピーの活動はInstagramで発信しています。



あなたの「とっておきの一枚」



きらり旭

旭市の四季の風景や暮らしの写真を紹介します。



タイトル: 初日の出

こーほーかさん 飯岡灯台(令和7年1月撮影)

市内で撮影した四季の風景や日常、行事など、あなたの「とっておきの一枚」を募集しています。くわしい内容は、市ホームページで確認してください。採用作品は本コーナーで紹介します。



編集 こぼれ話

明けましておめでとうございます。新しい年のスタートとともに「広報あさひ」もリニューアルしました。発行回数を月1回とし、新コーナーの連載やデザイン・構成を工夫することで、より伝わる紙面づくりを目指します。さらに、市ホームページ内に「あさひ子育て応援サイト」もオープン。今後も多世代に届く情報発信の在り方を模索しながら、役立つ情報を皆さんに届けます。(A)

データシート

火災・救急

【11月】 令和7年の累計
火災 2件 (29件)
救急 261件 (2,945件)

交通事故

【11月】 令和7年の累計
事故件数 159件 (1,633件)
死亡者数 0人 (2人)

人のうごき

【11月の移動】
転入 153人 出生 22人
転出 111人 死亡 73人

【12月1日現在】

人 □ 61,098人 (▲9人)
男 30,309人 (+13人)
女 30,789人 (▲22人)
世帯数 27,592世帯 (+43世帯)