

統計あさひ

令和4年版



旭市イメージアップキャラクター
「あさピー」

旭市

はじめに

ここに、令和4年版「統計あさひ」を刊行いたします。

本書は、「郷土愛からつなぐ未来 ず〜っと大好きなまち旭」の創造を推進するにあたり、市勢の推移や現況を把握するため、旭市の人口・経済・教育・文化などの各分野にわたる基本的データを収録したものです。

本書が、単に行政上の利用だけにとどまらず、各種計画の立案や学術研究などの基礎資料として、広く皆様方にご活用いただければ幸いに存じます。

編集に際しては、できる限り最新の資料を掲載するなど、資料の選定、内容の改善等に努めておりますが、今後も、ご指導・ご助言をいただき、さらに内容の充実を図ってまいります。

本書の編集にあたり、貴重な資料を提供いただきました関係各位に厚くお礼を申し上げますとともに、今後とも旭市政になお一層のご支援とご協力を賜りますようお願い申し上げます。

令和5年3月

旭市長 米本 弥一郎

凡 例

1. 本書は、旭市の市勢全般に関する現状及び推移を知っていただくための統計資料を収録したものです。
2. 旭市の人口・産業・教育文化・行財政等を総合的に収録しました。
3. 資料は官公庁・団体・会社等からの調査報告書や報告によるもの、または本市で直接収集したものです。
4. 資料の出所は各表の下部に、数の単位は表中又は上部右端に表示しましたが、数の単位で一見明らかなものは省略しました。
5. 数字の単位未満は、原則として四捨五入したため、総数とその内訳が一致しない場合もあります。
6. 合併(平成17年7月1日)前の数値が入力されている部分は、旧1市3町の合算値です。
7. 表中、年とあるものは1月から12月までとし、年度とあるものは4月から翌年の3月までとします。また、平成17年度は、4月から6月分の旧1市3町分を合算した通常年度分の値です(平成17年も同様)。
8. 一部の項目で地域別のデータの再掲が掲載されていますが、範囲については下記のとおりです。

地 域 名	旧市町村名
旭地域	旭市
海上地域	海上町
飯岡地域	飯岡町
千潟地域	千潟町

9. 統計表の記号の用法は次のとおりです。

記号	用 法
0	単位に満たないもの
—	皆無又は該当なし
…	不詳又は資料なし
X	対象者が1名又は2名で数値を公表すると個人情報漏れる恐れのあるもの
△	負数

総目次

統計図表	1
統計表	
1 市史	9
2 土地・気象	11
3 人口	15
4 国勢調査	24
5 農業	37
6 林業・水産業	44
7 工業	45
8 商業	48
9 事業所	50
10 住宅・建設	51
11 ガス・上水道・下水道・農業集落排水	62
12 運輸・通信・観光	64
13 金融	68
14 社会福祉	69
15 保健・衛生	75
16 消防・公安	87
17 教育・文化	91
18 選挙・議会	106
19 行財政	109

統計表目次

1 市史

1. 市章・市の木・市の花…………… 9
2. 旧市町の廃置分合、境界変更及び
名称変更…………… 10

2 土地・気象

3. 位置及び地勢
 - (1)位置…………… 11
 - (2)面積、広ぼう、海拔…………… 11
 - (3)地勢…………… 11
4. 土地利用の状況
 - (1)土地地目別面積の推移…………… 12
 - (2)民有地地目別面積の推移…………… 12
5. 地価公示・地価調査価格
 - (1)地価公示…………… 13
 - (2)地価調査…………… 13
6. 気象概況
 - (1)気温、降水量、湿度、風速…………… 14
 - (2)月別気温、降水量、湿度、風速…………… 14

3 人口

7. 住民基本台帳人口(日本人のみ)
 - (1)世帯数及び人口の推移…………… 15
 - (2)月別世帯数及び人口の推移…………… 15
8. 外国人住民の人口(国籍・地域別)…………… 16
9. 住民基本台帳人口
 - (1)世帯数及び人口の推移…………… 17
 - (2)月別世帯数及び人口の推移…………… 17
10. 町丁別世帯数及び人口
 - (1)町丁別世帯数及び人口の推移…………… 18
 - (2)町丁別世帯数及び男女、年齢(3区分)
別人口…………… 20
11. 都道府県別転入転出者数…………… 22
12. 人口動態
 - (1)人口動態の推移…………… 23
 - (2)月別の推移…………… 23
13. 国勢調査人口及び世帯数
 - (1)世帯数及び人口…………… 24

4 国勢調査

13. 国勢調査人口及び世帯数
 - (1)世帯数及び人口…………… 24

- (2)人口集中地区人口・面積及び人口密度…………… 24
- (3)夜間人口及び昼間人口…………… 24
- (4)国籍別外国人数…………… 25
- (5)老年人口…………… 25
- (6)男女別高齢単身者数…………… 25
- (7)65歳以上の世帯員がいる一般世帯数、
一般世帯人員及び65歳以上世帯人員…………… 26
- (8)世帯の状況…………… 27
- (9)年齢別(5歳階級)人口…………… 28
- (10)配偶関係(4区分)、年齢(5歳階級)、
男女別15歳以上人口…………… 30
- (11)住居の種類・住宅の所有関係(6区分)別
世帯の状況…………… 31
- (12)労働力状態(15歳以上人口の状態)…………… 32
- (13)産業大分類別15歳以上就業者数…………… 33
- (14)流入元・流出先別15歳以上就業者及び
通学者数…………… 36

5 農業

14. 「農業経営体」と「農家」の概念…………… 37
15. 組織形態別農林業経営体数…………… 38
16. 農家数…………… 38
17. 主副業別経営体数…………… 38
18. 個人経営体の世帯数の状況…………… 39
19. 農業従事者数(個人経営体)…………… 39
20. 経営耕地の状況…………… 40
21. 経営耕地面積規模別経営体数…………… 40
22. 施設園芸のある経営体数と施設面積…………… 40
23. 農産物販売金額規模別経営体数…………… 41
24. 作物の類別作付(栽培)経営体数及び
作付(栽培)面積…………… 41
25. 果樹類の栽培経営体数…………… 42
26. 家畜飼養農業経営体数及び頭羽数…………… 42
27. 遊休農地…………… 43
28. 農地転用許可状況
 - (1)農地法第4条、第5条別件数と面積…………… 43
 - (2)用途別件数と面積…………… 43

統計表目次

6 林業・水産業

29. 林野面積	44
30. 漁業経営体数及び漁船隻数、トン数	44
31. 性別・年齢別漁業従事者数	44
32. 飯岡漁港水揚分漁獲量及び漁獲高	44

7 工業

33. 工業の状況	
(1)事業所数及び従業者数	45
(2)現金給与総額、原材料使用額、 製造品出荷額等	45
34. 産業中分類別事業所数・従業者数 及び製造品出荷額等	46

8 商業

35. 商業の状況	
(1)事業所数、従業者数等概況	48
(2)業態別・従業者規模別事業所数	48
36. 産業小分類別事業所数・従業者数及び 年間販売額	48

9 事業所

37. 産業大分類別事業所数及び従業者数	50
----------------------	----

10 住宅・建設

38. 住宅の状況	
(1)居住世帯の有無別住宅数及び 住宅以外で人が居住する建物数	51
(2)住宅の構造別、建築の時期別住宅数	51
39. 建築確認申請及び計画通知の状況	52
40. 建築物の状況	
(1)構造別棟数及び床面積	53
(2)木造家屋用途別棟数及び床面積	54
(3)木造以外の家屋用途別棟数及び床面積	55
41. 道路の状況	
(1)国・県道	56
(2)市道	57
(3)都市計画道路の状況	57

42. 橋梁の状況	58
43. 河川の状況	58
44. 公園の状況	
(1)都市公園	59
(2)都市公園以外のその他公園	59
(3)児童遊園	60
45. 市営住宅設置状況	61

11 ガス・上水道・下水道・ 農業集落排水

46. 都市ガスの状況	62
47. 上水道の状況	62
48. 下水道の状況	62
49. 農業集落排水の状況	63

12 運輸・通信・観光

50. JR駅別1日平均乗車人員	64
51. バス路線の状況	
(1)一般バス路線	64
(2)高速バス路線	64
(3)コミュニティバス路線	65
52. デマンド交通利用状況	65
53. 車種別保有自動車台数	66
54. 軽自動車課税台数	66
55. 電話施設数	66
56. 郵便施設数	67
57. 観光客の状況	67
58. 宿泊施設の状況	67
59. 観光区分別客数	67

13 金融

60. 中小企業等資金融資の状況	68
------------------	----

統計表目次

14 社会福祉

61. 生活保護世帯数及び人口	69
62. 生活保護費扶助別給付状況	69
63. 心配ごと相談所利用状況	69
64. 老人ホーム入所措置状況	70
65. 老人クラブ加入状況	70
66. ボランティア登録状況	70
67. 身体障害者手帳所持者の状況	71
68. 知的障害者名簿登載者数及び療育手帳所持者の状況	71
69. 旭市シルバー人材センター運営状況	71
70. 介護保険事業の状況	
(1)高齢者人口	72
(2)介護保険認定状況	72
(3)介護保険給付費状況	72
71. 保育所の状況	73
72. 保育所別児童数及び施設状況	73
73. 認定こども園の状況	74
74. 児童手当の支給状況	74

15 保健・衛生

75. 国民健康保険事業の状況	
(1)加入状況	75
(2)給付状況	75
76. 国民健康保険特定健康診査の状況	75
77. 後期高齢者医療制度の状況	
(1)被保険者の内訳	76
(2)被保険者の人口比率	76
(3)給付状況	76
78. 国民年金加入状況	77
79. 各年金別受給者数及び金額	77
80. 医療機関の状況	
(1)医療施設数及び病床数	77
(2)医師・歯科医師・薬剤師数	78
81. 人口動態調査による人口動態	78
82. 主要死因別死亡者数	78
83. 保健事業の状況	
(1)感染症予防事業	79
(2)母子保健事業	80
(3)健康増進事業	80
(4)がん検診	81
(5)健康づくり推進事業	81

84. 旭中央病院の診療状況	
(1)診療科目、病床数、医師数の状況	82
(2)受診患者数の状況	82
(3)救急患者の受入状況	85
85. ごみ処理の状況	85
86. し尿処理の状況	86
87. し尿浄化槽設置状況	86
88. 火葬場の使用状況	86

16 消防・公安

89. 消防の状況	
(1)消防本部・署の状況	87
(2)消防水利状況	87
(3)消防団の状況	87
90. 火災発生状況	
(1)種類別火災発生件数と損害見積額	88
(2)原因別火災発生件数	88
91. 事故種類別救急出動件数	89
92. 罪種別刑法犯認知件数	89
93. 交通事故発生状況	89
94. 交通災害共済加入及び給付状況	90

17 教育・文化

95. 幼稚園の状況	
(1)園数・学級数・在園児数	91
(2)教職員数及び施設の状況	91
(3)私立幼稚園就園奨励費補助金 該当者の状況	91
(4)幼稚園施設等利用給付費該当者の状況	91
96. 小学校の状況	
(1)学校数・学級数及び児童数	92
(2)教員数及び職員数	92
(3)小学校別児童数及び施設の状況	92
97. 中学校の状況	
(1)学校数・学級数及び生徒数	93
(2)教員数及び職員数	93
(3)中学校別生徒数及び施設の状況	93
98. 高等学校の状況	
(1)学校数・学級数及び生徒数	94
(2)教員数及び職員数	94
(3)高等学校別生徒数及び施設の状況	94

統計表目次

99. 専修学校の状況	95	19 行財政	
100. 学校卒業後の状況		110. 行政組織	109
(1)中学校	95	111. 部門別職員数	110
(2)高等学校	95	112. 財政力の状況	
101. 市民会館・公民館・ユートピアセンター		(1)財政指標等	111
利用状況		(2)財政健全化判断比率	111
(1)旭市民会館	96	113. 会計別決算額	
(2)第二市民会館	96	(1)歳入	112
(3)海上公民館	96	(2)歳出	113
(4)いいおかユートピアセンター	97	114. 一般会計予算額	
(5)干潟公民館	97	(1)歳入	114
102. 旭市図書館及び公民館図書室等の蔵書冊数	98	(2)歳出(目的別)	115
103. 旭市図書館及び公民館図書室等の利用状況		115. 一般会計決算額	
(1)登録者数	98	(1)歳入	116
(2)利用状況	98	(2)歳出	117
104. 各施設の利用状況		(3)市税の内訳	118
(1)体育館利用状況	99	(4)歳出の性質別内訳	119
(2)体育館トレーニングルーム利用状況	99		
(3)青年の家利用状況	100		
(4)宿泊施設利用状況	100		
(5)野球場・庭球場・弓道場利用状況	100		
(6)健康増進施設利用者数	101		
(7)大原幽学記念館利用状況	101		
105. 指定文化財			
(1)指定文化財数	101		
(2)指定文化財物件一覧	102		
18 選挙・議会			
106. 有権者の推移	106		
107. 投票区別選挙人名簿登録者数	106		
108. 選挙別投票状況			
(1)衆議院議員選挙	107		
(2)参議院議員選挙	107		
(3)千葉県知事選挙	107		
(4)千葉県議会議員選挙	108		
(5)市長選挙	108		
(6)市議会議員選挙	108		
109. 党派別議員数	108		

統計図表

旭市の日(令和3年)

 <p>出生 1.01人</p>	 <p>死亡 2.37人</p>	 <p>転入 4.91人</p>
 <p>転出 5.39人</p>	 <p>婚姻 0.57組</p>	 <p>離婚 0.26組</p>
 <p>JR乗車人員(令和3年度) 旭駅 1,505人 干潟駅 797人・飯岡駅 611人</p>	 <p>ごみ処理(令和3年度) 70.99t</p>	 <p>交通事故(人身) 0.41件</p>
 <p>火災 0.06件</p>	 <p>救急車出動 7.14件</p>	 <p>図書貸出(令和3年度) 359冊</p>

旭市の一 日 (令和3年)

 <p style="text-align: center;">人口密度 1km²当たり485.7人 (令和4年12月31日現在)</p>	 <p style="text-align: center;">世帯人口 1世帯当たり2.3人 (令和4年12月31日現在)</p>	 <p style="text-align: center;">加入電話 1世帯当たり0.3台 (令和4年3月31日現在)</p>
 <p style="text-align: center;">乗用車(軽自除く) 1世帯当たり1.1台 (令和4年3月31日現在)</p>	 <p style="text-align: center;">年間商品販売額 1事業所(卸売・小売業)当たり 2億3,494万円 (平成28年6月1日現在)</p>	 <p style="text-align: center;">公園面積 市民1人当たり10.5m² (令和4年4月1日現在)</p>
 <p style="text-align: center;">消防職員 市民522.1人に1人 (令和4年4月1日現在)</p>	 <p style="text-align: center;">医師 市民207.8人に1人 (令和2年12月31日現在)</p>	 <p style="text-align: center;">教員 小学校 児童10.7人に1人 中学校 生徒11.9人に1人 (令和4年5月1日現在)</p>
 <p style="text-align: center;">市職員 (消防本部職員は除く) 市民116.0人に1人 (令和4年4月1日現在)</p>	 <p style="text-align: center;">市税 市民1人当たり 119,343円 (令和3年度決算)</p>	 <p style="text-align: center;">市の予算 市民1人当たり 450,508円 (令和4年度当初予算)</p>

土地地目別面積の割合(令和4年)

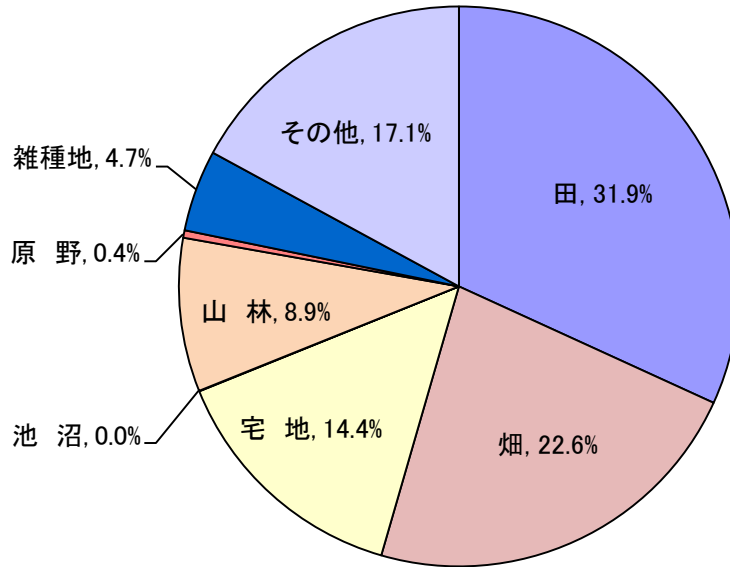

(12ページ参照)

月別平均気温及び降水量(令和4年)

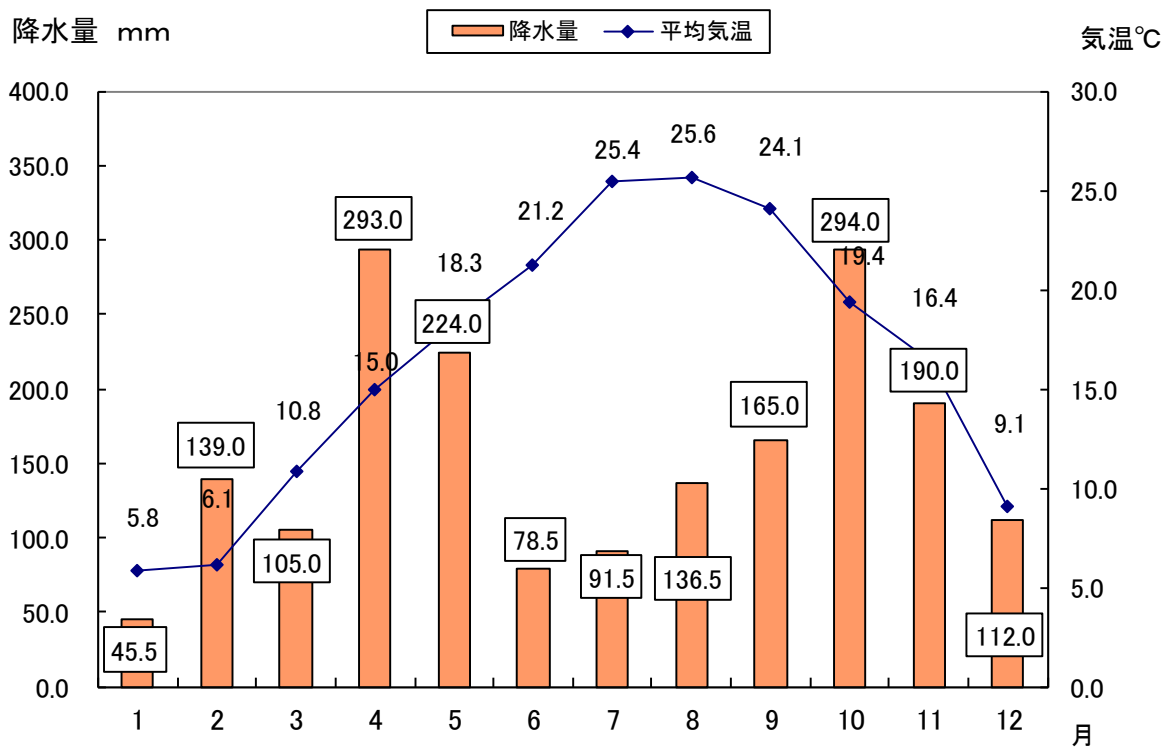

(14ページ参照)

人口と世帯数の推移

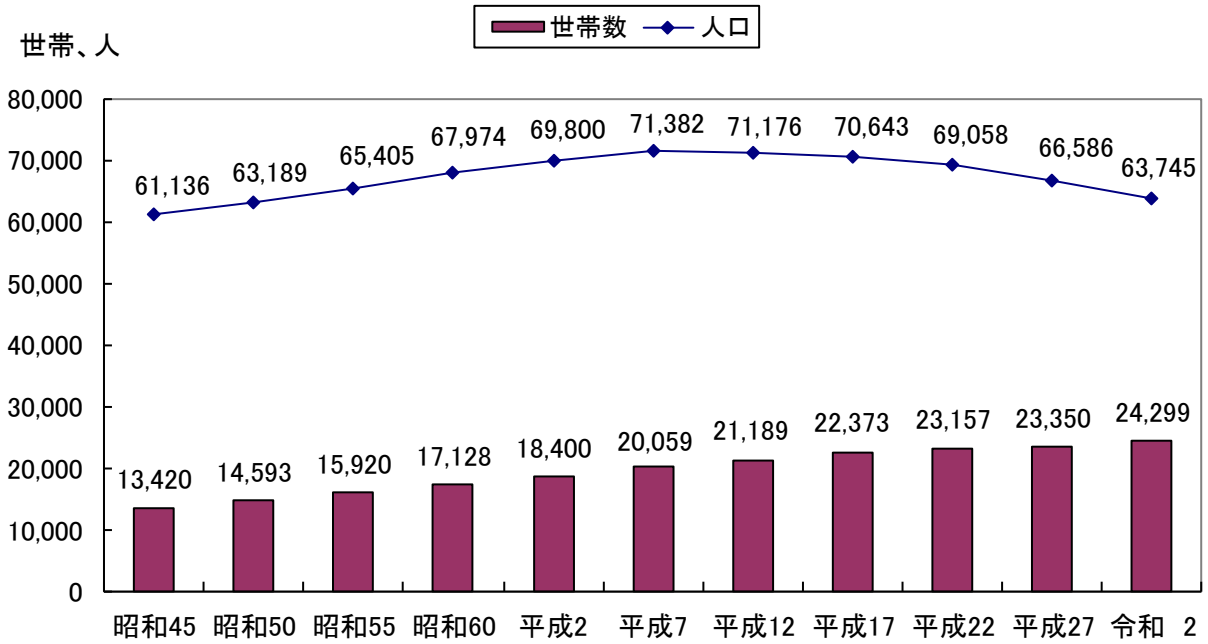

(24ページ参照、国勢調査)

年齢別(5歳階級)人口

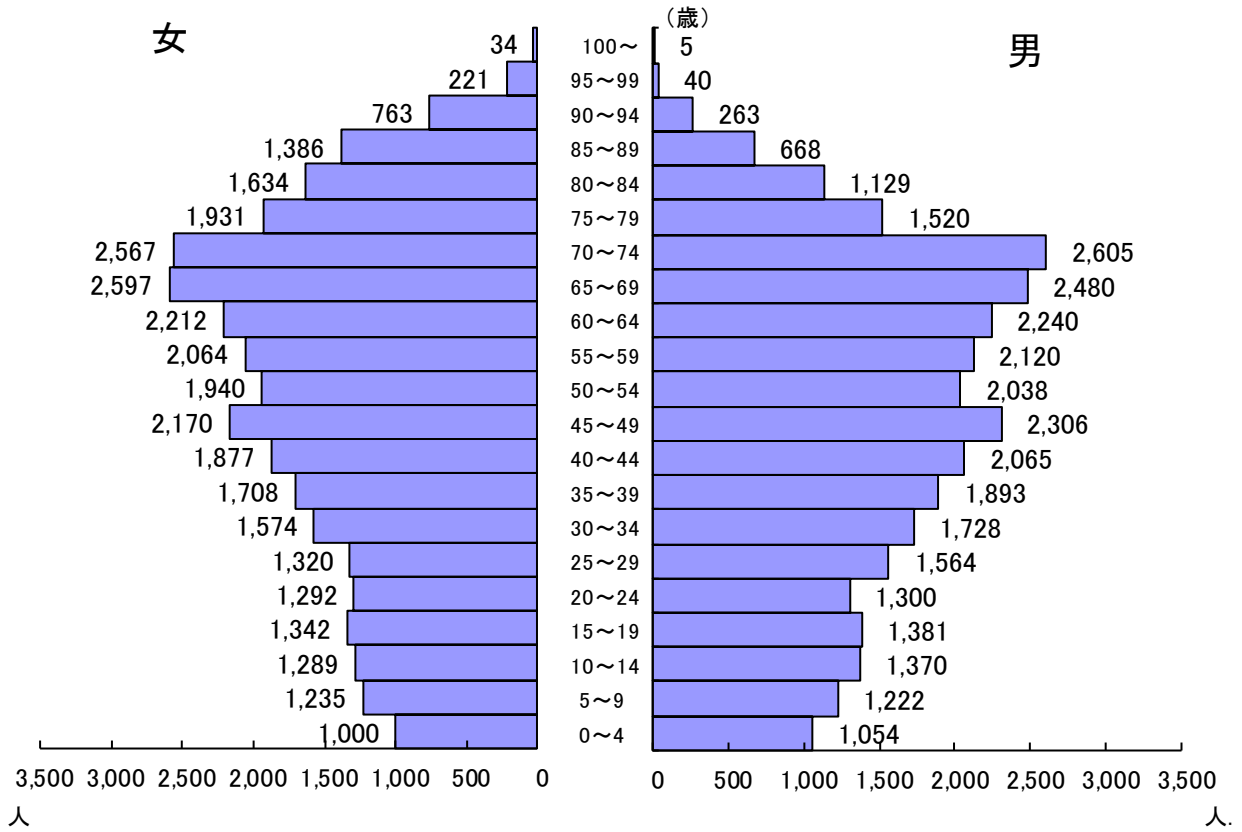

(28ページ参照、令和2年国勢調査)

年齢3区分別人口割合

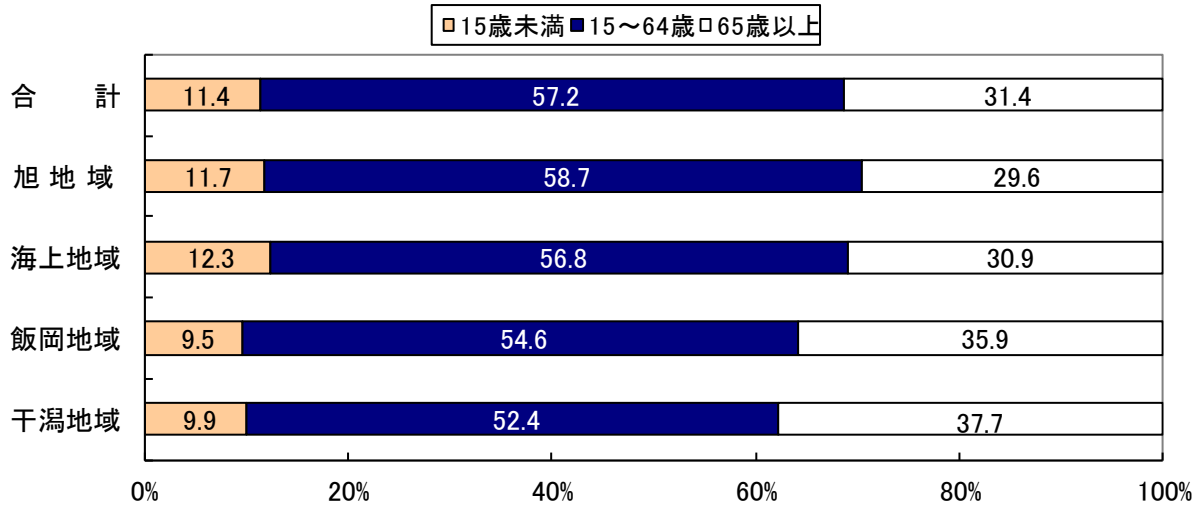

(28ページ参照、令和2年国勢調査)

産業別就業者割合

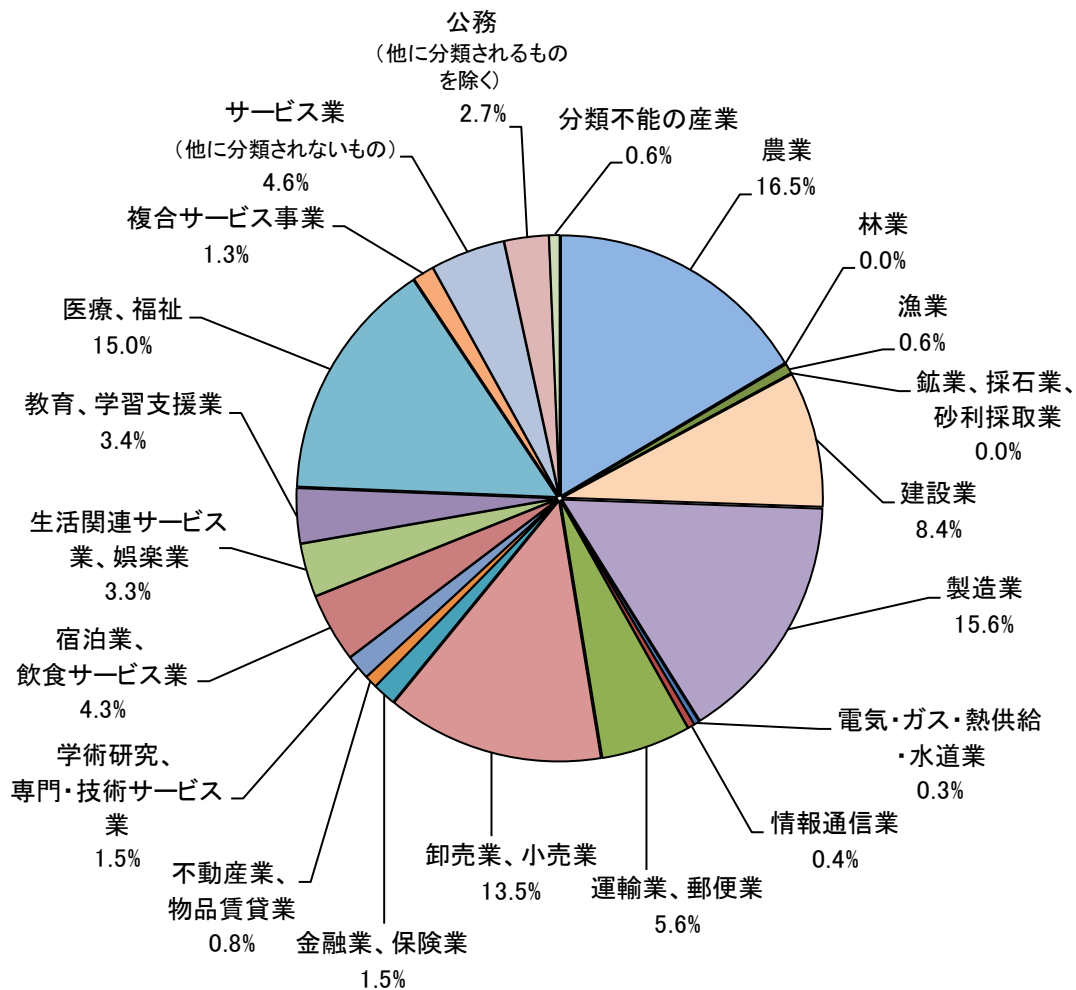

(33ページ参照、令和2年国勢調査)

会計別決算額(令和3年度)

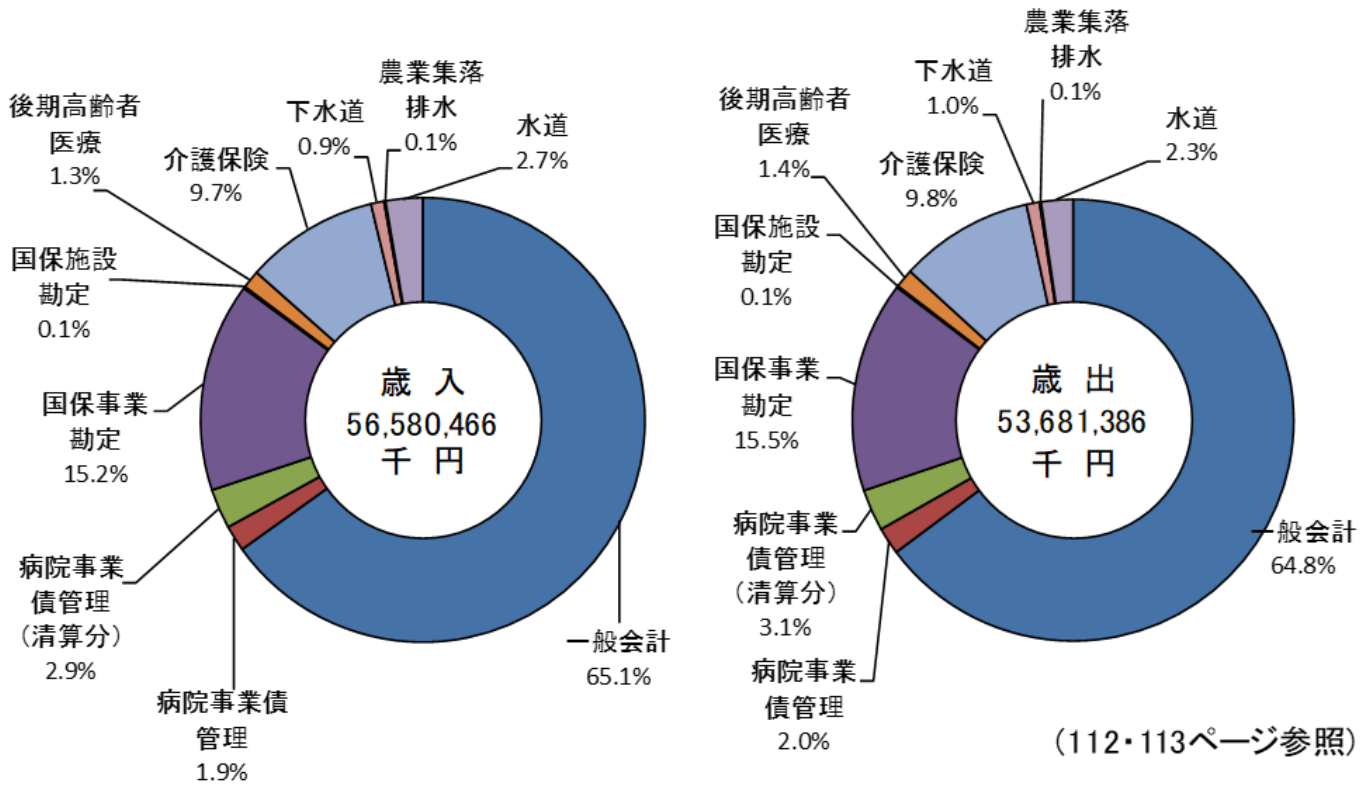

一般会計決算額(令和3年度)

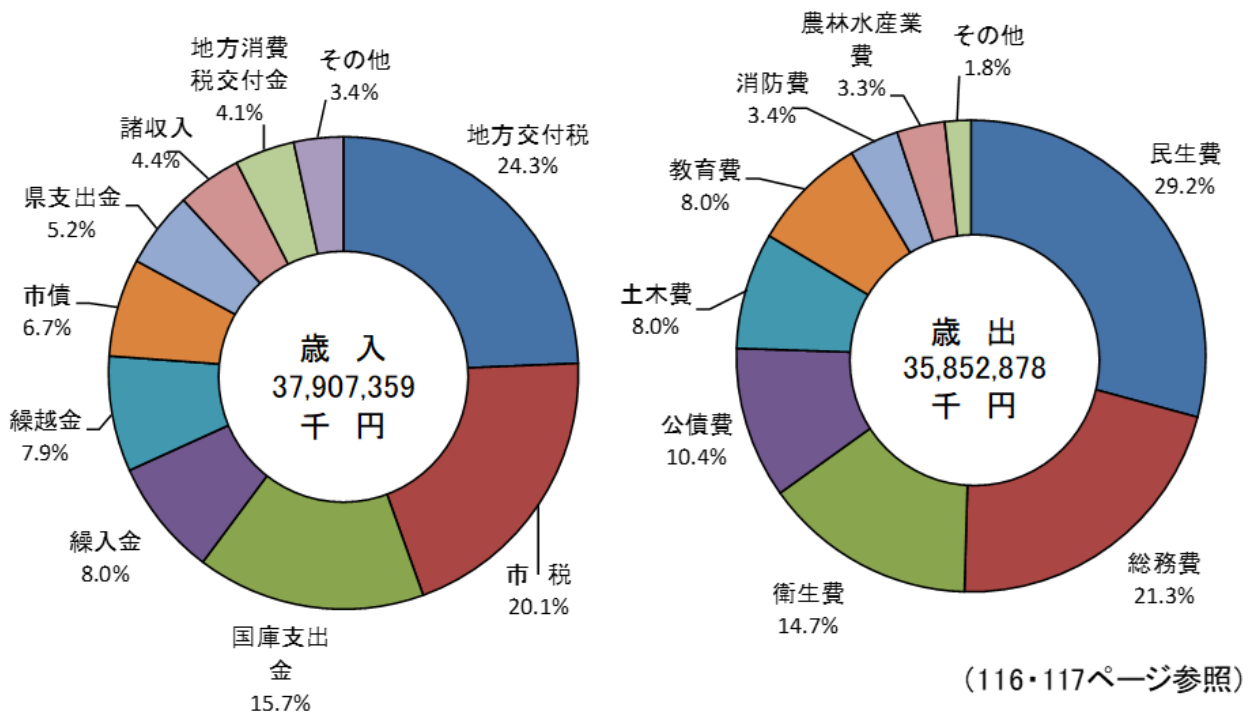

統計表

1 市章・市の木・市の花

○市 章



新旭市の将来都市像「ひとが輝き海とみどりがつくる健康都市“旭”」をイメージし、旭(asahi)の頭文字「a」をモチーフに、青色は海を、緑色は豊かな自然を、そして全体のシルエットは、それらの自然と大地の恵みの中で、健康で元気はつらつと躍動する旭市民と、未来へと飛躍する活力ある旭市の姿を表しています。

〔平成17年10月29日制定〕

○市の花／ツバキ



大穀倉地帯である干潟八万石は、かつて「椿の海」と呼ばれ、その「ツバキ」の名は馴染み深いものがあります。そのツバキにちなみ、制定されています。濃い緑の中に咲く花は映え、広く親しまれています。

〔平成17年10月29日制定〕

○市の木／クロマツ



白砂青松と謳われる九十九里浜を代表する木。広く市内に生育し、潮風から守ってくれるなど、力強く頼りがいのある木です。

〔平成17年10月29日制定〕

○旭の由来

— 信濃よりいづる旭をしたいひ来て 東のくにに 跡とどめけむ —

この歌は、木曾家の末裔である国学者 野々口隆正が、1852年に現在の旭市にある木曾義昌(源平の戦いで朝日将軍と称された木曾義仲の19代子孫)の旧跡を訪れた際、この悲運の武将をしたい偲び詠まれたものといわれ、これを由来に明治22年に旭という地名が誕生しました。

1 市史

2 旧市町の廃置分合、境界変更及び名称変更

(旧旭市)

- 明治22年 4月 1日 合 併: 網戸村、成田村、十日市場村、太田村(旭町となる)
- 昭和29年 2月11日 合 併: 旭町、矢指村、富浦村(旭町となる)
- 昭和29年 6月 1日 合 併: 共和村、豊畑村を旭町に編入
- 昭和29年 7月 1日 境界変更: 海上町琴田の一部を編入
市制施行
- 昭和30年 2月11日 境界変更: イの一部を銚子市へ
- 昭和30年12月 1日 境界変更: 海上町琴田の一部を編入
- 昭和35年 9月 1日 境界変更: 海上町江ヶ崎、琴田の一部を編入
- 昭和59年 5月 1日 境界変更: イの一部を海上町へ
- 平成 6年 4月 1日 境界変更: 干潟町萬歳の一部を編入
旭市琴田の一部を干潟町へ
- 平成11年 2月 1日 境界変更: 旭市琴田の一部を海上町へ編入
海上町琴田の一部を旭市へ編入
- 平成12年 4月 1日 境界変更: 旭市川口の一部を八日市場市へ
八日市場市川向の一部を旭市へ編入

(旧海上町)

- 明治22年 4月 1日 合 併: 清滝村、岩井村、松ヶ谷村、幾世村(滝郷村となる)
見広、大間手村、蛇園村、倉橋村(鶴巻村となる)
後草村、琴田村、高生村、江ヶ崎村(嚶鳴村となる)
- 昭和29年 3月31日 合 併: 鶴巻村、滝郷村、嚶鳴村(海上町になる)
- 昭和29年 7月 1日 境界変更: 一部の地域が海上郡旭町へ
- 昭和30年12月 1日 境界変更: 一部の地域が旭市へ
- 昭和32年 8月 1日 境界変更: 海上郡飯岡町の一部を編入
- 昭和35年 9月 1日 境界変更: 一部の地域が旭市へ
- 昭和59年 5月 1日 境界変更: 旭市の一部を編入

(旧飯岡町)

- 明治22年 4月 1日 合 併: 飯岡村、上永井村、下永井村、行内村、平松村
横根村、萩園村、岩崎村(飯岡町となる)
- 昭和29年 3月31日 合 併: 飯岡町、三川村(飯岡町となる)
- 昭和32年 4月 1日 境界変更: 銚子市の一部を編入
- 昭和32年 8月 1日 境界変更: 一部の地域が海上町へ
- 昭和33年 8月 1日 境界変更: 一部の地域が銚子市へ

(旧干潟町)

- 明治22年 4月 1日 合 併: 萬歳村、関戸村、溝原村(萬歳村となる)
清和村、南堀之内村、米込村、長部村(荘内村となる)
鎚木村、萬力村、秋田村(古城村となる)
- 昭和30年 4月10日 合 併: 古城村、中和村、萬歳村(干潟町となる)
- 昭和31年 4月15日 境界変更: 東庄町の一部を編入
- 昭和36年 9月 1日 境界変更: 東庄町の一部を編入

(旭市)

- 平成17年 7月 1日 合 併: 旭市、海上町、飯岡町、干潟町(旭市となる)

3 位置及び地勢

(1) 位置

東 経 140度38分54秒
北 緯 35度42分58秒

(2) 面積、広ぼう、海拔

面 積 130.48km²(R5.3.23現在、国土地理院より)
東西の距離 17.7km
南北の距離 13.5km
海 抜 最高 68.4m(飯岡刑部岬付近)

(3) 地 勢

旭市は、千葉県の北東部に位置し、千葉市から50km圏、また都心から80km圏にあります。南部は美しい弓状の九十九里浜に面し、北部には干潟八万石といわれる房総半島屈指の穀倉地帯となだらかな丘陵地帯である北総台地が広がっています。市の中央部を東西に、JR 総武本線と国道126号が通り、周辺は市街地として発展しています。そして、平均気温は16℃前後と温暖な気候です。

産業では、施設園芸、畜産、稲作、露地野菜など盛んな農業をはじめ、水産業、商業、工業など、バランス良く成長しています。

平成17年7月1日、旭市・海上町・飯岡町・干潟町が合併して誕生した本市は面積130.45平方キロメートル、人口63,745人(令和2年国勢調査)の東総地域の中核都市として今後の発展が期待されています。



4 土地利用の状況

(1) 土地地目別面積の推移

(各年1月1日現在)

	平成 3 0		平成 3 1		令和 2		令和 3		令和 4	
	面積ha	構成比%	面積ha	構成比%	面積ha	構成比%	面積ha	構成比%	面積ha	構成比%
総面積	13,045	100.0	13,045	100.0	13,045	100.0	13,045	100.0	13,045	100
田	4,137	31.7	4,135	31.7	4,150	31.8	4,158	31.9	4,152	31.9
畑	2,973	22.8	2,966	22.7	2,944	22.6	2,958	22.7	2,954	22.6
宅地	1,824	14.0	1,833	14.1	1,841	14.1	1,871	14.3	1,880	14.4
池沼	4	0.0	4	0.0	4	0.0	4	0.0	4	0
山林	1,137	8.7	1,129	8.7	1,125	8.6	1,159	8.9	1,157	8.9
原野	57	0.4	56	0.4	56	0.4	56	0.4	56	0.4
雑種地	580	4.4	597	4.6	604	4.6	613	4.7	615	4.7
その他	2,333	17.9	2,325	17.8	2,321	17.8	2,226	17.1	2,227	17.1

資料: 税務課「固定資産税概要調書」

(2) 民有地地目別面積の推移

(各年1月1日現在)

	平成 3 0		平成 3 1		令和 2		令和 3		令和 4	
	面積ha	構成比%	面積ha	構成比%	面積ha	構成比%	面積ha	構成比%	面積ha	構成比%
総面積	10,316	100.0	10,325	100.0	10,325	100.0	10,421	100.0	10,422	100.0
田	4,117	39.9	4,116	39.9	4,129	40.0	4,137	39.7	4,131	39.7
畑	2,942	28.5	2,933	28.4	2,911	28.2	2,925	28.1	2,922	28
宅地	1,740	16.9	1,749	16.9	1,758	17.0	1,787	17.1	1,797	17.2
山林	1,050	10.2	1,042	10.1	1,037	10.0	1,070	10.3	1,069	10.3
原野	47	0.5	46	0.4	46	0.4	46	0.4	46	0.4
雑種地	420	4.1	439	4.3	447	4.3	456	4.4	457	4.4
その他	0	0.0	0	0.0	0	0.0	0	0.0	0.0	0.0

資料: 税務課「固定資産税概要調書」

注: この表は、土地課税台帳及び土地補充課税台帳に登録された土地のうち、非課税地積を除いた数値であり、実際の民有地面積とは相違がある。

5 地価公示・地価調査価格

(1) 地価公示

(各年1月1日現在、単位：円/㎡)

番号	標準地の所在	平成30	平成31	令和2	令和3	令和4
旭 ー 1	八字田町49番3外	38,400	38,400	38,400	38,400	38,400
旭 ー 2	鎌数字川西一番9389番8	25,200	25,200	25,200	25,200	25,200
旭 ー 3	二字八石東6323番22	21,300	21,300	21,300	21,300	21,300
旭 5 ー 1	口字田町832番6	42,900	42,800	42,700	42,600	42,600
旭 5 ー 2	二字井戸尻578番4外	64,000	64,000	64,000	64,000	64,000

資料：「地価公示」

(2) 地価調査

(各年7月1日現在、単位：円/㎡)

番号	基準地の所在	平成30	令和元	令和2	令和3	令和4
旭 ー 1	二字子ノ神前1413番3	21,500	21,500	21,500	21,500	21,500
旭 ー 2	二字西遊正6106番7	12,900	12,900	12,900	12,900	12,900
旭 ー 3	二字新宿2024番1	34,600	34,600	34,600	34,600	34,600
旭 ー 4	中谷里字西花田213番2外	7,800	7,800	7,700	7,700	7,700
旭 ー 5	倉橋字仲才1116番1外	4,300	4,300	4,300	4,300	4,300
旭 ー 6	入野字東一番割531番外	8,500	8,450	8,350	8,350	8,350
旭 ー 7	秋田字五番割1462番3外	5,700	5,700	5,700	5,700	5,700
旭 ー 8	飯岡字新畑2062番7外	13,300	13,200	13,100	13,000	12,900
旭 ー 9	三川字篠堆6134番12	8,800	8,700	8,600	8,500	8,400
旭 ー 10	後草字廣原2012番2外	20,700	20,700	20,700	20,700	20,700
旭 ー 11	岩井字新田918番1	4,200	4,200	4,200	4,200	4,200
旭 ー 12	高生字笹山下928番7外	15,400	15,400	15,400	15,400	15,400
旭 5 ー 1	二字八石東6356番25外	42,000	41,900	41,800	41,800	41,800
旭 5 ー 2	二字大正231番2外	60,800	60,800	60,800	60,800	60,800

資料：「千葉県地価調査」

6 気象概況

(1) 気温、降水量、湿度、風速

(各年)

	平均気温 ℃	最高最低気温の平均		降水量 mm	平均湿度 %	平均風速 m/s	最大風速	
		最高℃	最低℃				速度 m/s	風 向
平成 30	16.8	20.0	13.9	1,672.5	76	6.0	27.9	南南西
令和 元	16.7	19.7	13.7	2,160.5	77	5.7	25.9	南
令和 2	16.6	19.6	13.8	1,795.5	79	5.8	26.2	北
令和 3	16.9	20.1	13.9	2,191.0	75	5.8	28.7	北
令和 4	16.4	19.7	13.5	1,874.0	77	6.1	23.7	北北西

観測場所：銚子地方気象台

(2) 月別気温、降水量、湿度、風速(令和4年)

月	平均気温 ℃	最高最低気温の平均		降水量 mm	平均湿度 %	平均風速 m/s	最大風速	
		最高℃	最低℃				速度 m/s	風 向
1	5.8	9.5	2.2	45.5	61	5.5	15.9	西北西
2	6.1	10.2	2.2	139.0	60	6.2	20.6	北
3	10.8	14.3	7.2	105.0	73	6.3	18.0	北北東
4	15.0	17.9	12.3	293.0	82	6.9	23.7	北北西
5	18.3	21.2	15.6	224.0	81	5.4	15.7	北
6	21.2	24.4	19.1	78.5	87	5.2	17.8	北北西
7	25.4	28.8	23.2	91.5	90	5.5	16.3	北
8	25.6	29.0	23.1	136.5	89	5.7	19.5	南南西
9	24.1	26.6	22.1	165.0	86	6.7	15.7	北北東
10	19.4	22.0	16.5	294.0	74	7.7	19.8	北
11	16.4	19.4	12.8	190.0	71	5.7	17.7	北北西
12	9.1	13.1	5.3	112.0	64	5.8	18.4	西南西

観測場所：銚子地方気象台

7 住民基本台帳人口(日本人のみ)

(1) 世帯数及び人口の推移

(各年10月1日現在)

	世帯数	人 口			増加数	
		総数	男	女	世帯数	人口
平成 30	25,182	64,557	31,765	32,792	83	△ 802
令和 元	25,259	63,916	31,466	32,450	77	△ 641
令和 2	25,462	63,325	31,208	32,117	203	△ 591
令和 3	25,646	62,636	30,880	31,756	184	△ 689
令和 4	25,773	61,913	30,515	31,398	127	△ 723
(再掲)						
旭 地 域	15,957	37,186	18,257	18,929	117	△ 304
海上地域	4,046	10,182	5,031	5,151	45	△ 86
飯岡地域	3,539	8,419	4,161	4,258	△ 38	△ 216
干潟地域	2,231	6,126	3,066	3,060	3	△ 117

資料: 市民生活課

(2) 月別世帯数及び人口の推移

(令和4年各月末日現在)

	世帯数	人 口			前月からの増加数	
		総数	男	女	世帯数	人口
1 月	25,646	62,454	30,805	31,649	△ 14	△ 59
2 月	25,642	62,385	30,760	31,625	△ 4	△ 69
3 月	25,690	62,224	30,711	31,513	48	△ 161
4 月	25,769	62,192	30,685	31,507	79	△ 32
5 月	25,775	62,130	30,651	31,479	6	△ 62
6 月	25,756	62,054	30,607	31,447	△ 19	△ 76
7 月	25,762	62,007	30,572	31,435	6	△ 47
8 月	25,748	61,951	30,536	31,415	△ 14	△ 56
9 月	25,773	61,913	30,515	31,398	25	△ 38
10 月	25,778	61,841	30,465	31,376	5	△ 72
11 月	25,776	61,794	30,432	31,362	△ 2	△ 47
12 月	25,750	61,696	30,392	31,304	△ 26	△ 98

資料: 市民生活課

8 外国人住民の人口(国籍・地域別)

(各年10月1日現在)

	総数	中国	韓国・ 朝鮮	タイ	フィリ ピン	ベトナム	インド ネシア	ペルー	アルゼ ンチン	ブラジル	米国	その他
平成 30	1,294	338	34	373	153	131	100	13	14	13	16	109
令和 元	1,476	363	33	404	144	198	142	14	13	13	14	138
令和 2	1,509	341	35	413	144	230	149	14	12	11	11	149
令和 3	1,520	268	36	412	145	264	175	13	12	11	11	173
令和 4	1,677	249	31	430	163	297	269	12	12	10	15	189

資料:市民生活課

9 住民基本台帳人口

(1) 世帯数及び人口の推移

(各年10月1日現在)

	世帯数	人 口			人口増減(対前年)		人口密度 1km ² 当り	世帯人員 1世帯当り
		総 数	男	女	増減数	増加率		
平成 30	26,015	65,851	32,438	33,413	△ 705	△ 1.06	504	2.53
令和 元	26,259	65,392	32,277	33,115	△ 459	△ 0.70	501	2.49
令和 2	26,509	64,834	32,038	32,796	△ 558	△ 0.86	497	2.44
令和 3	26,704	64,156	31,721	32,435	△ 678	△ 1.05	492	2.40
令和 4	26,991	63,590	31,467	32,123	△ 566	△ 0.89	487	2.36
(再掲)								
旭 地 域	16,680	38,229	18,802	19,427	△ 210	△ 0.55	-	2.29
海上地域	4,192	10,390	5,146	5,244	△ 58	△ 0.56	-	2.48
飯岡地域	3,693	8,615	4,290	4,325	△ 212	△ 2.46	-	2.33
干潟地域	2,426	6,356	3,229	3,127	△ 86	△ 1.35	-	2.61

資料: 市民生活課

注: 人口密度について、面積130.45km²で算定。

(2) 月別世帯数及び人口の推移

(令和4年各月末日現在)

	世帯数	人 口			前月からの増加数	
		総数	男	女	世帯数	人口
1 月	26,672	63,938	31,613	32,325	△ 26	△ 71
2 月	26,661	63,859	31,563	32,296	△ 11	△ 79
3 月	26,734	63,728	31,538	32,190	73	△ 131
4 月	26,878	63,766	31,568	32,198	144	38
5 月	26,939	63,757	31,582	32,175	61	△ 9
6 月	26,972	63,730	31,568	32,162	33	△ 27
7 月	26,943	63,655	31,506	32,149	△ 29	△ 75
8 月	26,958	63,630	31,494	32,136	15	△ 25
9 月	26,991	63,590	31,467	32,123	33	△ 40
10 月	26,997	63,518	31,404	32,114	6	△ 72
11 月	26,992	63,470	31,379	32,091	△ 5	△ 48
12 月	26,974	63,379	31,327	32,052	△ 18	△ 91

資料: 市民生活課

10 町丁別世帯数及び人口

(1)町丁別世帯数及び人口の推移

地域	地区	平成30		令和元		令和2		令和3		令和4	
		世帯数	総数	世帯数	総数	世帯数	総数	世帯数	総数	世帯数	総数
旭	イ	1,211	2,477	1,220	2,472	1,239	2,450	1,268	2,474	1,257	2,442
	口	1,112	2,547	1,128	2,515	1,116	2,468	1,139	2,455	1,131	2,428
	ハ	1,129	2,787	1,163	2,850	1,179	2,845	1,209	2,868	1,245	2,930
	二	3,306	7,781	3,338	7,765	3,386	7,783	3,414	7,750	3,459	7,714
	椎名内	398	974	404	968	387	921	379	905	376	879
	東足洗	336	783	346	774	355	774	359	770	367	768
	西足洗	630	1,410	642	1,428	644	1,403	653	1,383	651	1,352
	野中	239	547	237	542	234	524	239	520	240	515
	足川	313	847	319	839	316	820	319	809	322	802
	仁玉	332	812	331	806	341	808	337	777	342	771
	中谷里	591	1,574	594	1,561	589	1,525	592	1,475	594	1,441
	神宮寺	499	1,380	498	1,347	501	1,322	497	1,292	521	1,293
	井戸野	757	2,000	769	1,970	775	1,955	770	1,920	785	1,902
	川口	442	1,239	451	1,213	452	1,197	453	1,177	462	1,163
	泉川	182	461	190	465	194	454	197	455	196	454
	大塚原	66	214	65	204	65	200	65	201	66	204
	駒込	154	350	150	341	153	339	154	330	148	323
	新町	709	1,915	723	1,910	748	1,923	759	1,914	777	1,927
	鎌数	1,990	4,963	2,019	4,997	2,085	5,102	2,119	5,111	2,137	5,059
琴田	504	1,436	513	1,434	508	1,411	514	1,396	518	1,378	
江ヶ崎	1,045	2,529	1,019	2,474	1,043	2,476	1,034	2,457	1,086	2,484	
小計	15,945	39,026	16,119	38,875	16,310	38,700	16,470	38,439	16,680	38,229	
海上	見広	146	438	149	437	149	424	152	414	153	414
	大間手	37	121	37	117	39	118	39	114	38	111
	倉橋	228	682	228	664	224	654	230	644	235	631
	蛇園	832	1,934	852	1,908	857	1,901	839	1,858	857	1,833
	清滝	175	550	174	544	179	536	181	518	180	511
	幾世	76	244	73	244	71	234	71	222	73	216
	松ヶ谷	170	513	168	500	166	494	165	494	165	485
	岩井	243	676	236	666	239	663	236	635	237	624
	後草	1,547	3,906	1,542	3,906	1,579	3,932	1,606	3,948	1,649	3,967
	高生	294	781	304	797	306	786	299	774	312	783
	琴田	239	678	239	674	242	682	245	674	245	674
	江ヶ崎	46	147	49	150	51	152	51	153	48	141
	小計	4,033	10,670	4,051	10,607	4,102	10,576	4,114	10,448	4,192	10,390

(各年10月1日現在)

地域	地 区	平成30		令和元		令和2		令和3		令和4	
		世帯数	総数	世帯数	総数	世帯数	総数	世帯数	総数	世帯数	総数
飯 岡	上 永 井	56	169	57	164	56	161	51	154	53	160
	下 永 井	282	598	291	589	285	566	289	554	279	535
	飯 岡	700	1,661	709	1,650	691	1,584	685	1,525	673	1,478
	行 内	95	242	94	237	91	237	91	238	92	227
	平 松	206	539	203	518	208	516	210	500	203	482
	横 根	208	547	205	542	216	542	219	528	219	512
	萩 園	278	673	281	664	273	641	273	627	281	624
	岩 崎	5	17	5	17	5	17	5	15	5	15
	三 川	1,663	4,185	1,664	4,126	1,691	4,073	1,682	4,007	1,667	3,914
	猪 野	4	4	5	5	4	4	-	-	-	-
八 木	八 木	35	134	36	129	37	128	40	131	39	128
	塙	176	588	179	578	179	565	183	548	182	540
	小 計	3,708	9,357	3,729	9,219	3,736	9,034	3,728	8,827	3,693	8,615
干 潟	萬 歳	363	1,159	359	1,132	368	1,111	366	1,091	378	1,097
	関 戸	39	154	49	154	49	146	50	144	51	140
	溝 原	103	271	103	263	102	254	107	250	110	243
	櫻 井	81	218	79	216	74	198	75	202	78	204
	舟 戸	6	20	6	20	6	20	6	20	6	19
	清 和 甲	141	409	145	402	139	382	145	379	148	373
	清 和 乙	69	198	66	192	65	186	68	181	67	175
	入 野	169	526	179	529	181	519	182	508	195	503
	米 込	162	487	173	489	179	487	184	476	180	470
	南 堀 之 内	91	258	92	257	94	253	90	246	97	249
	長 部	39	129	38	121	38	119	38	117	38	114
	鎚 木	576	1,569	573	1,525	565	1,482	575	1,485	569	1,455
	萬 力	437	1,250	442	1,243	446	1,220	449	1,202	451	1,174
	秋 田	53	150	56	148	55	147	57	141	56	138
さくら台	-	-	-	-	-	-	-	-	-	2	2
	小 計	2,329	6,798	2,360	6,691	2,361	6,524	2,392	6,442	2,426	6,356
総 数		26,015	65,851	26,259	65,392	26,509	64,834	26,704	64,156	26,991	63,590

注: 日本人と外国人の合計を記載。

3 人口

(2) 町丁別世帯数及び男女、年齢(3区分)別人口

地域	地区	世帯数	総数	男	女	15歳未満	15歳～64歳	65歳以上
旭	イ	1,257	2,442	1,118	1,324	247	1,541	654
	口	1,131	2,428	1,190	1,238	246	1,319	863
	ハ	1,245	2,930	1,448	1,482	401	1,833	696
	二	3,459	7,714	3,779	3,935	929	4,593	2,192
	椎名内	376	879	433	446	79	474	326
	東足洗	367	768	379	389	75	466	227
	西足洗	651	1,352	606	746	111	771	470
	野中	240	515	240	275	43	286	186
	足川	322	802	390	412	59	447	296
	仁玉	342	771	396	375	74	464	233
	中谷里	594	1,441	699	742	118	824	499
	神宮寺	521	1,293	662	631	124	723	446
	井戸野	785	1,902	944	958	193	1,065	644
	川口	462	1,163	561	602	101	646	416
	泉川	196	454	240	214	44	262	148
	大塚原	66	204	106	98	24	115	65
	駒込	148	323	163	160	28	175	120
	新町	777	1,927	936	991	217	1,195	515
	鎌数	2,137	5,059	2,535	2,524	688	3,101	1,270
	琴田	518	1,378	700	678	194	792	392
江ヶ崎	1,086	2,484	1,277	1,207	315	1,529	640	
小計		16,680	38,229	18,802	19,427	4,310	22,621	11,298
海上	見広	153	414	201	213	44	221	149
	大間手	38	111	57	54	8	59	44
	倉橋	235	631	335	296	58	348	225
	蛇園	857	1,833	924	909	157	1,007	669
	清滝	180	511	259	252	55	276	180
	幾世	73	216	104	112	17	115	84
	松ヶ谷	165	485	249	236	52	251	182
	岩井	237	624	306	318	57	343	224
	後草	1,649	3,967	1,957	2,010	553	2,330	1,084
	高生	312	783	358	425	122	457	204
	琴田	245	674	324	350	91	375	208
	江ヶ崎	48	141	72	69	30	90	21
	小計		4,192	10,390	5,146	5,244	1,244	5,872

(令和4年10月1日現在)

地域	地 区	世帯数	総 数	男	女	15歳未満	15歳～64歳	65歳以上
飯 岡	上 永 井	53	160	82	78	12	94	54
	下 永 井	279	535	258	277	36	257	242
	飯 岡	673	1,478	754	724	107	758	613
	行 内	92	227	113	114	21	118	88
	平 松	203	482	230	252	44	241	197
	横 根	219	512	263	249	32	265	215
	萩 園	281	624	303	321	43	323	258
	岩 崎	5	15	8	7	1	8	6
	三 川	1,667	3,914	1,943	1,971	367	2,303	1,244
	猪 野	-	-	-	-	-	-	-
	八 木	39	128	67	61	11	67	50
	塙	182	540	269	271	46	291	203
		小 計	3,693	8,615	4,290	4,325	720	4,725
干 潟	萬 歳	378	1,097	537	560	107	556	434
	関 戸	51	140	76	64	15	69	56
	溝 原	110	243	119	124	21	121	101
	櫻 井	78	204	99	105	27	99	78
	舟 戸	6	19	9	10	4	8	7
	清 和 甲	148	373	201	172	27	203	143
	清 和 乙	67	175	84	91	18	84	73
	入 野	195	503	251	252	47	257	199
	米 込	180	470	243	227	45	263	162
	南 堀 之内	97	249	128	121	29	115	105
	長 部	38	114	60	54	10	55	49
	鎚 木	569	1,455	736	719	115	817	523
	萬 力	451	1,174	606	568	112	621	441
	秋 田	56	138	78	60	14	65	59
	さくら台	2	2	2	-	-	2	-
	小 計	2,426	6,356	3,229	3,127	591	3,335	2,430
	総 数	26,991	63,590	31,467	32,123	6,865	36,553	20,172

資料: 市民生活課

注: 日本人と外国人の合計を記載。

11 都道府県別転入転出者数

(各年)

		平成30		令和元		令和2		令和3		令和4	
		転入	転出	転入	転出	転入	転出	転入	転出	転入	転出
総数		1,883	1,977	1,902	1,961	1,769	1,949	1,798	1,973	2,337	2,360
県内		930	984	965	930	770	871	764	871	747	880
関東	東京都	138	245	140	172	155	230	168	186	159	178
	神奈川県	53	78	69	77	63	84	70	78	69	82
	埼玉県	45	68	57	62	57	79	50	77	48	60
	栃木県	15	10	9	14	9	12	13	18	9	11
	茨城県	97	121	90	129	97	134	123	108	111	106
	群馬県	11	11	11	14	8	8	10	13	10	13
北海道・東北		73	37	79	45	51	64	57	51	51	50
中部・近畿		86	83	85	81	82	84	88	91	72	107
中国・四国		21	10	13	8	22	27	15	8	14	10
九州・沖縄		28	19	33	35	38	33	34	33	19	33
国外		47	39	35	46	28	10	16	12	28	31
その他		30	8	24	30	51	12	30	11	23	7
外国人		469	320	483	363	338	301	360	416	977	792

資料:市民生活課「千葉県毎月常住人口調査」

注:その他は県内、県外、国外かの区別がつかない者。または、職権記載、職権消除された者。

12 人口動態

(1)人口動態の推移

(各年)

	自然動態			社会動態			増加総数
	自然増	出生	死亡	社会増	転入	転出	
平成 30	△ 502	396	898	△ 94	1,883	1,977	△ 596
令和 元	△ 409	380	789	△ 59	1,902	1,961	△ 468
令和 2	△ 436	402	838	△ 180	1,769	1,949	△ 616
令和 3	△ 505	367	872	△ 175	1,798	1,973	△ 680
令和 4	△ 607	334	941	△ 23	2,337	2,360	△ 630

資料: 市民生活課

(2)月別の推移

(令和4年各月末日現在)

	自然動態			社会動態			増加総数
	自然増	出生	死亡	社会増	転入	転出	
1 月	△ 47	47	94	△ 24	111	135	△ 71
2 月	△ 57	21	78	△ 22	87	109	△ 79
3 月	△ 53	34	87	△ 78	328	406	△ 131
4 月	△ 29	25	54	67	322	255	38
5 月	△ 40	32	72	31	240	209	△ 9
6 月	△ 64	20	84	37	242	205	△ 27
7 月	△ 48	22	70	△ 27	172	199	△ 75
8 月	△ 51	29	80	26	182	156	△ 25
9 月	△ 50	25	75	10	181	171	△ 40
10 月	△ 49	30	79	△ 23	169	192	△ 72
11 月	△ 36	30	66	△ 12	152	164	△ 48
12 月	△ 83	19	102	△ 8	151	159	△ 91

資料: 市民生活課

4 国勢調査

13 国勢調査人口及び世帯数

(1) 世帯数及び人口

(各年10月1日現在)

	世帯数	人 口			人口増減 (対前回)		面積km ²	人口密度 1km ² 当り	1世帯当り 人員
		総数	男	女	増減数	増加率			
平成 7	20,059	71,382	34,716	36,666	1,582	2.3	129.86	549.7	3.56
平成 12	21,189	71,176	34,545	36,631	△206	△0.3	129.91	547.9	3.36
平成 17	22,373	70,643	34,308	36,335	△ 533	△ 0.7	129.91	543.8	3.16
平成 22	23,157	69,058	33,735	35,323	△ 1,585	△ 2.2	129.91	531.6	2.98
平成 27	23,350	66,586	32,625	33,961	△ 2,472	△ 3.6	130.45	510.4	2.85
令和 2	24,299	63,745	31,379	32,366	△ 2,841	△ 4.3	130.45	488.7	2.62
(再掲)									
旭 地 域	15,299	38,693	19,002	19,691	△ 915	△ 2.3	50.61	764.5	2.53
海上地域	3,698	10,218	5,037	5,181	△ 508	△ 4.7	28.59	357.4	2.76
飯岡地域	3,306	8,674	4,300	4,374	△ 724	△ 7.7	18.27	474.8	2.62
干潟地域	1,996	6,160	3,040	3,120	△ 694	△ 10.1	32.44	189.9	3.09

資料:「国勢調査」

注:面積は国土交通省国土地理院「令和2年全国都道府県市区町村別面積調」による。ただし、

旧1市3町の地域については「平成12年全国都道府県市区町村別面積調」による。

(2) 人口集中地区人口・面積及び人口密度

(各年10月1日現在)

	人 口	対前回増加数	対前回増加率	面 積 km ²	人 口 密 度
平成 22	5,141	△ 232	△ 4.3	1.18	4,356.8
平成 27	—	△ 5,141	—	—	—
令和 2	5,145	5,145	—	1.27	4,051.2

資料:「国勢調査」

(3) 夜間人口及び昼間人口

(各年10月1日現在)

	夜間 (常住) 人口	昼間 人口	流入人口(A)			流出人口(B)			流入出 の差 (A-B)
			総数	通勤	通学	総数	通勤	通学	
平成 22	69,058	63,844	7,679	7,111	568	13,292	11,158	2,134	△ 5,613
平成 27	66,586	62,060	8,272	7,662	610	12,798	10,862	1,936	△ 4,526
令和 2	63,745	59,766	8,220	7,730	490	12,004	10,307	1,697	△ 3,784

資料:「国勢調査」

注1:通学には15歳未満通学者を含む。

注2:平成22年昼間人口について、労働力状態「不詳」及び、従業地・通学地「不詳」で常住しているものを含む。

平成27年、令和2年昼間人口について、労働力状態「不詳」を含む。また、従業・通学市区町村「不詳・外国」及び従業地・通学地「不詳」で常住している者を含む。

(4) 国籍別外国人数

(各年10月1日現在)

	総数	韓国, 朝鮮	中国	フィリ ピン	タイ	インド ネシア	ベトナム	インド	イギリス	アメリカ	ブラジル	ペルー	その他
平成 22	1,021	53	453	72	269	13	-	...	3	10	14	63	71
平成 27	1,004	39	298	123	333	50	43	8	3	12	8	16	71
令和 2	1,320	33	283	117	382	132	179	11	1	8	11	12	151

資料:「国勢調査」

注:総数には、無国籍及び国名「不詳」を含む。

(5) 老年人口

(各年10月1日現在)

	65歳以上人口			構成比%(対総人口)			平均年齢
	総数	男	女	総数	男	女	
平成 22	16,630	6,784	9,846	24.1	20.1	27.9	46.2
平成 27	18,706	7,999	10,707	28.2	24.6	31.6	47.8
令和 2	19,843	8,710	11,133	31.4	28.1	34.6	49.2
(再掲)							
旭地域	11,297	4,902	6,395	29.5	26.2	32.8	48.2
海上地域	3,141	1,411	1,730	30.9	28.2	33.5	48.3
飯岡地域	3,084	1,377	1,707	35.9	32.4	39.2	52.2
干潟地域	2,321	1,020	1,301	37.7	33.6	41.7	52.8

資料:「国勢調査」

(6) 男女別高齢単身者数

(各年10月1日現在)

	総数			65～69歳		70～74歳		75～79歳		80歳以上		(別掲) 60歳以上	
	計	男	女	男	女	男	女	男	女	男	女	男	女
平成 22	1,716	538	1,178	205	187	107	252	96	307	130	432	832	1,410
平成 27	2,175	799	1,376	328	281	198	276	107	276	166	543	1,138	1,579
令和 2	2,709	1,096	1,613	374	276	339	346	168	336	215	655	1,447	1,808

4 国勢調査

(7)65歳以上の世帯員がいる一般世帯数、一般世帯人員及び65歳以上世帯人員 (各年10月1日現在)

	総数	世帯人員が						
		1人	2人	3人	4人	5人	6人	7人以上
平成 22								
世帯数	10,824	1,716	2,953	1,865	1,489	1,139	924	738
世帯人員	36,007	1,716	5,906	5,597	5,956	5,695	5,544	5,595
65歳以上世帯人員	15,674	1,716	4,486	2,772	2,172	1,678	1,546	1,304
平成 27								
世帯数	11,905	2,175	3,523	2,193	1,465	1,099	798	652
世帯人員	36,854	2,175	7,046	6,579	5,860	5,495	4,788	4,911
65歳以上世帯人員	17,666	2,175	5,465	3,463	2,278	1,671	1,371	1,243
令和 2								
世帯数	12,526	2,709	4,124	2,392	1,375	851	627	448
世帯人員	35,031	2,709	8,248	7,176	5,500	4,255	3,762	3,381
65歳以上世帯人員	18,845	2,709	6,575	3,974	2,227	1,380	1,094	886

資料:「国勢調査」

注:世帯人員 世帯を構成する各人(世帯員)を合わせた数。

(8) 世帯の状況

(各年10月1日現在)

		平成 2 2		平成 2 7		令和 2	
		世帯数	人員数	世帯数	人員数	世帯数	人員数
一 般 世 帯	総 数	23,090	67,440	23,273	64,988	24,246	62,318
	1 人	5,600	5,600	6,075	6,075	7,382	7,382
	2 人	5,579	11,158	5,966	11,932	6,443	12,886
	3 人	4,263	12,789	4,308	12,924	4,437	13,311
	4 人	3,776	15,104	3,452	13,808	3,231	12,924
	5 人	1,797	8,985	1,724	8,620	1,482	7,410
	6 人	1,200	7,200	985	5,910	759	4,554
	7 人	875	6,604	496	3,472	330	2,310
	8 人	-	-	188	1,504	129	1,032
	9 人	-	-	57	513	34	306
	10人以上	-	-	22	230	19	203
施 設 等 の 世 帯	総 数	67	1,618	77	1,598	53	1,427
	寮・寄宿舎の学生	1	87	1	74	2	88
	病院・療養所の入院者	11	554	9	358	11	535
	社会施設の入所者	44	953	65	1,159	33	787
	自衛隊営舎居住者	1	6	1	6	1	7
	矯正施設の入所者	-	-	-	-	-	-
	その他	10	18	1	1	6	10
	不 詳	-	-	-	-	-	-
	合 計	23,157	69,058	23,350	66,586	24,299	63,745

資料:「国勢調査」

注:平成22年の一般世帯の「世帯数」及び「人員数」については、「8人」、「9人」ごとの集計がないため、「7人」の中に7人以上として集計している。

4 国勢調査

(9) 年齢別(5歳階級)人口

	平成 2 7			令和 2			旭 地 域		
	総 数	男	女	総 数	男	女	総 数	男	女
総 数	66,586	32,625	33,961	63,745	31,379	32,366	38,693	19,002	19,691
0 ~ 4 歳	2,469	1,241	1,228	2,054	1,054	1,000	1,350	683	667
5 ~ 9	2,666	1,374	1,292	2,457	1,222	1,235	1,504	746	758
10 ~ 14	2,984	1,542	1,442	2,659	1,370	1,289	1,632	845	787
15 ~ 19	3,000	1,529	1,471	2,723	1,381	1,342	1,662	837	825
20 ~ 24	2,774	1,423	1,351	2,592	1,300	1,292	1,667	781	886
25 ~ 29	3,356	1,728	1,628	2,884	1,564	1,320	1,940	1,029	911
30 ~ 34	3,671	1,969	1,702	3,302	1,728	1,574	2,111	1,105	1,006
35 ~ 39	3,989	2,084	1,905	3,601	1,893	1,708	2,302	1,210	1,092
40 ~ 44	4,559	2,373	2,186	3,942	2,065	1,877	2,481	1,283	1,198
45 ~ 49	4,076	2,099	1,977	4,476	2,306	2,170	2,787	1,449	1,338
50 ~ 54	4,267	2,161	2,106	3,978	2,038	1,940	2,441	1,262	1,179
55 ~ 59	4,597	2,351	2,246	4,184	2,120	2,064	2,496	1,282	1,214
60 ~ 64	5,327	2,664	2,663	4,452	2,240	2,212	2,564	1,296	1,268
65 ~ 69	5,519	2,826	2,693	5,077	2,480	2,597	2,816	1,367	1,449
70 ~ 74	3,902	1,826	2,076	5,172	2,605	2,567	2,944	1,446	1,498
75 ~ 79	3,328	1,426	1,902	3,451	1,520	1,931	1,985	877	1,108
80 ~ 84	2,898	1,092	1,806	2,763	1,129	1,634	1,620	648	972
85 ~ 89	1,965	605	1,360	2,054	668	1,386	1,172	381	791
90 ~ 94	853	185	668	1,026	263	763	590	162	428
95 ~ 99	206	33	173	261	40	221	152	20	132
100 ~	35	6	29	39	5	34	18	1	17
年齢不詳	145	88	57	598	388	210	459	292	167
(再掲)									
15歳未満	8,119	4,157	3,962	7,170	3,646	3,524	4,486	2,274	2,212
15~64歳	39,616	20,381	19,235	36,134	18,635	17,499	22,451	11,534	10,917
65歳以上	18,706	7,999	10,707	19,843	8,710	11,133	11,297	4,902	6,395

資料:「国勢調査」

4 国勢調査

(各年10月1日現在)

	海上地域			飯岡地域			干潟地域		
	総数	男	女	総数	男	女	総数	男	女
総数	10,218	5,037	5,181	8,674	4,300	4,374	6,160	3,040	3,120
0～4歳	365	195	170	187	98	89	152	78	74
5～9	449	242	207	278	124	154	226	110	116
10～14	439	206	233	356	191	165	232	128	104
15～19	498	261	237	336	164	172	227	119	108
20～24	410	215	195	341	211	130	174	93	81
25～29	412	215	197	321	197	124	211	123	88
30～34	553	284	269	349	184	165	289	155	134
35～39	574	285	289	401	214	187	324	184	140
40～44	643	350	293	462	228	234	356	204	152
45～49	716	366	350	579	289	290	394	202	192
50～54	613	309	304	592	306	286	332	161	171
55～59	631	307	324	649	324	325	408	207	201
60～64	720	357	363	664	339	325	504	248	256
65～69	909	438	471	767	381	386	585	294	291
70～74	825	418	407	796	415	381	607	326	281
75～79	528	239	289	589	258	331	349	146	203
80～84	396	173	223	436	179	257	311	129	182
85～89	308	105	203	301	96	205	273	86	187
90～94	138	30	108	147	40	107	151	31	120
95～99	32	6	26	40	7	33	37	7	30
100～	5	2	3	8	1	7	8	1	7
年齢不詳	54	34	20	75	54	21	10	8	2
(再掲)									
15歳未満	1,253	643	610	821	413	408	610	316	294
15～64歳	5,770	2,949	2,821	4,694	2,456	2,238	3,219	1,696	1,523
65歳以上	3,141	1,411	1,730	3,084	1,377	1,707	2,321	1,020	1,301

4 国勢調査

(10) 配偶関係(4区分)、年齢(5歳階級)、男女別15歳以上人口

(各年10月1日現在)

年 齢	総 数	男					女				
		総 数	未 婚	有配偶	死 別	離 別	総 数	未 婚	有配偶	死 別	離 別
平成 2 7											
総 数	58,322	28,380	8,996	16,790	1,146	1,300	29,942	5,848	16,780	5,165	2,060
15 ~ 19	3,000	1,529	1,519	4	-	-	1,471	1,457	11	-	2
20 ~ 24	2,774	1,423	1,300	108	-	5	1,351	1,157	177	-	12
25 ~ 29	3,356	1,728	1,197	475	-	30	1,628	873	675	3	74
30 ~ 34	3,671	1,969	968	933	-	48	1,702	523	1,041	3	130
35 ~ 39	3,989	2,084	753	1,214	5	104	1,905	419	1,307	9	166
40 ~ 44	4,559	2,373	767	1,445	10	137	2,186	353	1,562	20	244
45 ~ 49	4,076	2,099	604	1,317	8	163	1,977	227	1,477	32	233
50 ~ 54	4,267	2,161	515	1,460	20	151	2,106	181	1,623	69	228
55 ~ 59	4,597	2,351	467	1,660	40	173	2,246	132	1,769	128	210
60 ~ 64	5,327	2,664	410	2,002	74	167	2,663	155	2,037	235	230
65 ~ 69	5,519	2,826	285	2,226	141	165	2,693	117	1,921	415	229
70 ~ 74	3,902	1,826	118	1,469	143	90	2,076	84	1,281	577	131
75 ~ 79	3,328	1,426	58	1,154	164	46	1,902	61	963	804	73
80 ~ 84	2,898	1,092	22	847	209	14	1,806	57	612	1,075	49
85歳以上	3,059	829	13	476	332	7	2,230	52	324	1,795	49
(再掲)											
65歳以上	18,706	7,999	496	6,172	989	322	10,707	371	5,101	4,666	531
令和 2											
総 数	55,977	27,345	8,668	15,858	1,088	1,205	28,632	5,731	15,815	4,642	2,045
15 ~ 19	2,723	1,381	1,371	7	-	-	1,342	1,332	8	-	-
20 ~ 24	2,592	1,300	1,180	86	-	1	1,292	1,139	118	2	12
25 ~ 29	2,884	1,564	1,107	387	-	22	1,320	747	510	6	41
30 ~ 34	3,302	1,728	840	779	2	44	1,574	528	911	1	108
35 ~ 39	3,601	1,893	720	1,075	-	65	1,708	375	1,139	6	162
40 ~ 44	3,942	2,065	649	1,257	7	110	1,877	350	1,324	12	168
45 ~ 49	4,476	2,306	678	1,403	10	152	2,170	357	1,498	32	252
50 ~ 54	3,978	2,038	567	1,280	17	143	1,940	211	1,425	51	235
55 ~ 59	4,184	2,120	463	1,429	33	153	2,064	170	1,566	90	219
60 ~ 64	4,452	2,240	410	1,584	57	156	2,212	129	1,680	175	203
65 ~ 69	5,077	2,480	334	1,870	96	136	2,597	124	1,901	314	217
70 ~ 74	5,172	2,605	230	2,024	189	133	2,567	101	1,685	549	211
75 ~ 79	3,451	1,520	68	1,216	152	55	1,931	61	1,030	703	102
80 ~ 84	2,763	1,129	36	853	194	21	1,634	53	634	858	62
85歳以上	3,380	976	15	608	331	14	2,404	54	386	1,843	53
(再掲)											
65歳以上	19,843	8,710	683	6,571	962	359	11,133	393	5,636	4,267	645

資料:「国勢調査」

注:総数には配偶関係「不詳」を含む。

(11)住居の種類・住宅の所有関係(6区分)別世帯の状況

(令和2年10月1日現在)

	一般世帯	住宅に住む 一般世帯	主世帯					間借り	住宅以外 に住む 一般世帯
			持ち家	公営 ・都市機構 ・公社の借家	民営の借家	給与住宅			
世帯数	24,246	23,527	23,213	17,753	515	4,327	618	314	719
旭地域	15,260	14,762	14,539	10,358	257	3,376	548	223	498
海上地域	3,692	3,663	3,620	2,905	47	648	20	43	29
飯岡地域	3,301	3,216	3,188	2,714	156	286	32	28	85
干潟地域	1,993	1,886	1,866	1,776	55	17	18	20	107
世帯人員	62,318	61,538	61,038	51,707	946	7,451	934	500	780
旭地域	37,570	37,037	36,695	29,637	434	5,804	820	342	533
海上地域	10,108	10,063	9,988	8,792	84	1,079	33	75	45
飯岡地域	8,572	8,481	8,430	7,549	292	535	54	51	91
干潟地域	6,068	5,957	5,925	5,729	136	33	27	32	111
1世帯当り人員	2.57	2.62	2.63	2.91	1.84	1.72	1.51	1.59	1.08
旭地域	2.46	2.51	2.52	2.86	1.69	1.72	1.50	1.53	1.07
海上地域	2.74	2.75	2.76	3.03	1.79	1.67	1.65	1.74	1.55
飯岡地域	2.60	2.64	2.64	2.78	1.87	1.87	1.69	1.82	1.07
干潟地域	3.04	3.16	3.18	3.23	2.47	1.94	1.50	1.60	1.04

資料:「国勢調査」

4 国勢調査

(12) 労働力状態(15歳以上人口の状態)

(各年10月1日現在)

	総数	労働力人口							完全失業者	非労働力人口
		就業者				非就業者				
		主に仕事	家事のほか仕事	通学のかたわら仕事	休業者					
平成22	総数	60,129	38,100	35,399	30,395	4,296	207	501	2,701	21,915
	男	29,168	21,765	19,832	19,170	269	98	295	1,933	7,337
	女	30,961	16,335	15,567	11,225	4,027	109	206	768	14,578
平成27	総数	58,322	36,130	34,378	29,442	4,234	154	548	1,752	21,388
	男	28,380	20,310	19,122	18,427	325	74	296	1,188	7,620
	女	29,942	15,820	15,256	11,015	3,909	80	252	564	13,768
令和2	総数	55,977	33,260	31,814	27,308	3,597	194	715	1,446	19,651
	男	27,345	18,273	17,311	16,532	337	80	362	962	7,352
	女	28,632	14,987	14,503	10,776	3,260	114	353	484	12,299
(再掲)										
	総数	33,748	19,922	18,989	16,303	2,109	140	437	933	11,790
旭地域	男	16,436	10,904	10,280	9,816	188	58	218	624	4,377
	女	17,312	9,018	8,709	6,487	1,921	82	219	309	7,413
	総数	8,911	5,381	5,164	4,436	564	28	136	217	3,060
海上地域	男	4,360	2,928	2,792	2,653	66	15	58	136	1,179
	女	4,551	2,453	2,372	1,783	498	13	78	81	1,881
	総数	7,778	4,491	4,315	3,733	478	16	88	176	2,917
飯岡地域	男	3,833	2,504	2,383	2,293	36	5	49	121	1,121
	女	3,945	1,987	1,932	1,440	442	11	39	55	1,796
	総数	5,540	3,466	3,346	2,836	446	10	54	120	1,884
干潟地域	男	2,716	1,937	1,856	1,770	47	2	37	81	675
	女	2,824	1,529	1,490	1,066	399	8	17	39	1,209

資料:「国勢調査」

注:総数には、不詳を含む。

(13) 産業大分類別15歳以上就業者数

(各年10月1日現在)

	平成 2 7			令和 2		
	就業者数		産業別割合 (%)	就業者数		産業別割合 (%)
	総数	うち男		総数	うち男	
総数	34,378	19,122	100.0	31,814	17,311	100.0
第 1 次 産 業	6,207	3,355	18.1	5,446	3,000	17.1
農 業	5,988	3,162	17.4	5,238	2,816	16.5
林 業	1	-	0.0	7	6	0.0
漁 業	218	193	0.6	201	178	0.6
第 2 次 産 業	8,230	6,094	23.9	7,635	5,579	24.0
鉱業，採石業， 砂利採取業	10	8	0.0	10	8	0.0
建設業	2,995	2,563	8.7	2,674	2,233	8.4
製造業	5,225	3,523	15.2	4,951	3,338	15.6
第 3 次 産 業	19,454	9,376	56.6	18,527	8,620	58.2
電気・ガス・熱供給 ・水道業	97	82	0.3	107	98	0.3
情報通信業	142	110	0.4	134	103	0.4
運輸業，郵便業	1,957	1,691	5.7	1,767	1,487	5.6
卸売業，小売業	4,695	2,149	13.7	4,286	1,935	13.5
金融業，保険業	503	214	1.5	459	179	1.4
不動産業，物品賃貸業	298	186	0.9	250	144	0.8
学術研究， 専門・技術サービス業	444	277	1.3	487	281	1.5
宿泊業， 飲食サービス業	1,587	545	4.6	1,357	450	4.3
生活関連サービス業， 娯楽業	1,170	455	3.4	1,052	410	3.3
教育，学習支援業	1,007	460	2.9	1,083	463	3.4
医療，福祉	4,578	1,124	13.3	4,781	1,177	15.0
複合サービス事業	457	267	1.3	421	238	1.3
サービス業 (他に分類されないもの)	1,589	1,128	4.6	1,468	1,028	4.6
公務 (他に分類されるものを除く)	930	688	2.7	875	627	2.8
分類不能の産業	487	297	1.4	206	112	0.6

資料：「国勢調査」

4 国勢調査

(13)産業大分類別15歳以上就業者数 続き

	旭 地 域			海 上 地 域		
	就 業 者 数		産 業 別 割 合 (%)	就 業 者 数		産 業 別 割 合 (%)
	総 数	う ち 男		総 数	う ち 男	
総 数	18,989	10,280	100.0	5,164	2,792	100.0
第 1 次 産 業	2,514	1,387	13.2	915	479	17.7
農 業	2,415	1,303	12.7	907	471	17.6
林 業	4	3	0.0	2	2	0.0
漁 業	95	81	0.5	6	6	0.1
第 2 次 産 業	4,604	3,329	24.2	1,293	962	25.0
鉱 業 , 採 石 業 , 砂 利 採 取 業	4	4	0.0	3	1	0.1
建 設 業	1,521	1,270	8.0	517	425	10.0
製 造 業	3,079	2,055	16.2	773	536	15.0
第 3 次 産 業	11,760	5,501	61.9	2,910	1,329	56.4
電 気 ・ ガ ス ・ 熱 供 給 ・ 水 道 業	72	64	0.4	17	17	0.3
情 報 通 信 業	80	57	0.4	15	12	0.3
運 輸 業 , 郵 便 業	1,044	885	5.5	314	271	6.1
卸 売 業 , 小 売 業	2,751	1,242	14.5	624	285	12.1
金 融 業 , 保 険 業	294	126	1.5	74	25	1.4
不 動 産 業 , 物 品 賃 貸 業	172	97	0.9	34	19	0.7
学 術 研 究 , 専 門 ・ 技 術 サ ー ビ ス 業	320	187	1.7	61	29	1.2
宿 泊 業 , 飲 食 サ ー ビ ス 業	874	310	4.6	165	51	3.2
生 活 関 連 サ ー ビ ス 業 , 娯 楽 業	627	245	3.3	183	66	3.5
教 育 , 学 習 支 援 業	716	307	3.8	175	74	3.4
医 療 , 福 祉	3,167	859	16.7	751	139	14.5
複 合 サ ー ビ ス 事 業	221	124	1.2	89	49	1.7
サ ー ビ ス 業 (他 に 分 類 さ れ な い も の)	848	598	4.5	273	192	5.3
公 務 (他 に 分 類 さ れ る も の を 除 く)	574	400	3.0	135	100	2.6
分 類 不 能 の 産 業	111	63	0.6	46	22	0.9

資料:「国勢調査」

4 国勢調査

(各年10月1日現在)

	飯岡地域			干潟地域		
	就業者数		産業別割合 (%)	就業者数		産業別割合 (%)
	総数	うち男		総数	うち男	
総数	4,315	2,383	100.0	3,346	1,856	100.0
第1次産業	867	505	20.1	1,150	629	34.4
農業	766	413	17.8	1,150	629	34.4
林業	1	1	0.0	-	-	-
漁業	100	91	2.3	-	-	-
第2次産業	1,033	762	23.9	705	526	21.1
鉱業、採石業、 砂利採取業	2	2	0.0	1	1	0.0
建設業	369	317	8.6	267	221	8.0
製造業	662	443	15.3	437	304	13.1
第3次産業	2,395	1,104	55.5	1,462	686	43.7
電気・ガス・熱供給 ・水道業	8	8	0.2	10	9	0.3
情報通信業	28	27	0.6	11	7	0.3
運輸業、郵便業	226	186	5.2	183	145	5.5
卸売業、小売業	578	265	13.4	333	143	10.0
金融業、保険業	68	23	1.6	23	5	0.7
不動産業、物品賃貸業	29	20	0.7	15	8	0.4
学術研究、 専門・技術サービス業	61	38	1.4	45	27	1.3
宿泊業、 飲食サービス業	215	57	5.0	103	32	3.1
生活関連サービス業、 娯楽業	143	55	3.3	99	44	3.0
教育、学習支援業	127	57	2.9	65	25	1.9
医療、福祉	549	116	12.7	314	63	9.4
複合サービス事業	66	39	1.5	45	26	1.3
サービス業 (他に分類されないもの)	201	136	4.7	146	102	4.4
公務 (他に分類されるものを除く)	96	77	2.2	70	50	2.1
分類不能の産業	20	12	0.5	29	15	0.9

4 国勢調査

(14) 流入元・流出先別15歳以上就業者及び通学者数

(令和2年10月1日現在)

流入人口				流出人口			
市町村名	総数	就業者	通学者	市町村名	総数	就業者	通学者
総数	8,220	7,730	490	総数	12,004	10,307	1,697
県内	7,404	6,947	457	県内	10,792	9,221	1,571
匠 瑳 市	1,985	1,869	116	匠 瑳 市	2,639	2,280	359
銚 子 市	1,958	1,846	112	銚 子 市	2,431	1,971	460
香 取 市	902	861	41	香 取 市	1,103	1,088	15
東 庄 町	554	524	30	成 田 市	1,043	983	60
横 芝 光 町	453	419	34	千 葉 市	608	409	199
山 武 市	279	248	31	多 古 町	462	450	12
成 田 市	188	187	1	山 武 市	456	332	124
多 古 町	148	139	9	横 芝 光 町	392	365	27
東 金 市	103	99	4	東 庄 町	356	355	1
千 葉 市	136	135	1	東 金 市	244	161	83
その他の市町村	503	482	21	その他の市町村	1,058	827	231
他 県	816	783	33	他 県	1,407	1,224	183
茨 城 県	620	594	26	茨 城 県	1,056	1,018	38
東 京 都	97	93	4	東 京 都	266	160	106
埼 玉 県	36	34	2	神 奈 川 県	38	20	18
神 奈 川 県	23	23	-	埼 玉 県	17	5	12
その他の都道府県	40	39	1	その他の都道府県	30	21	9

資料:「国勢調査」

注: 流出人口の総数には、他市区町村に従業・通学で、従業地・通学地「不詳」を含む。

14「農業経営体」と「農家」の概念

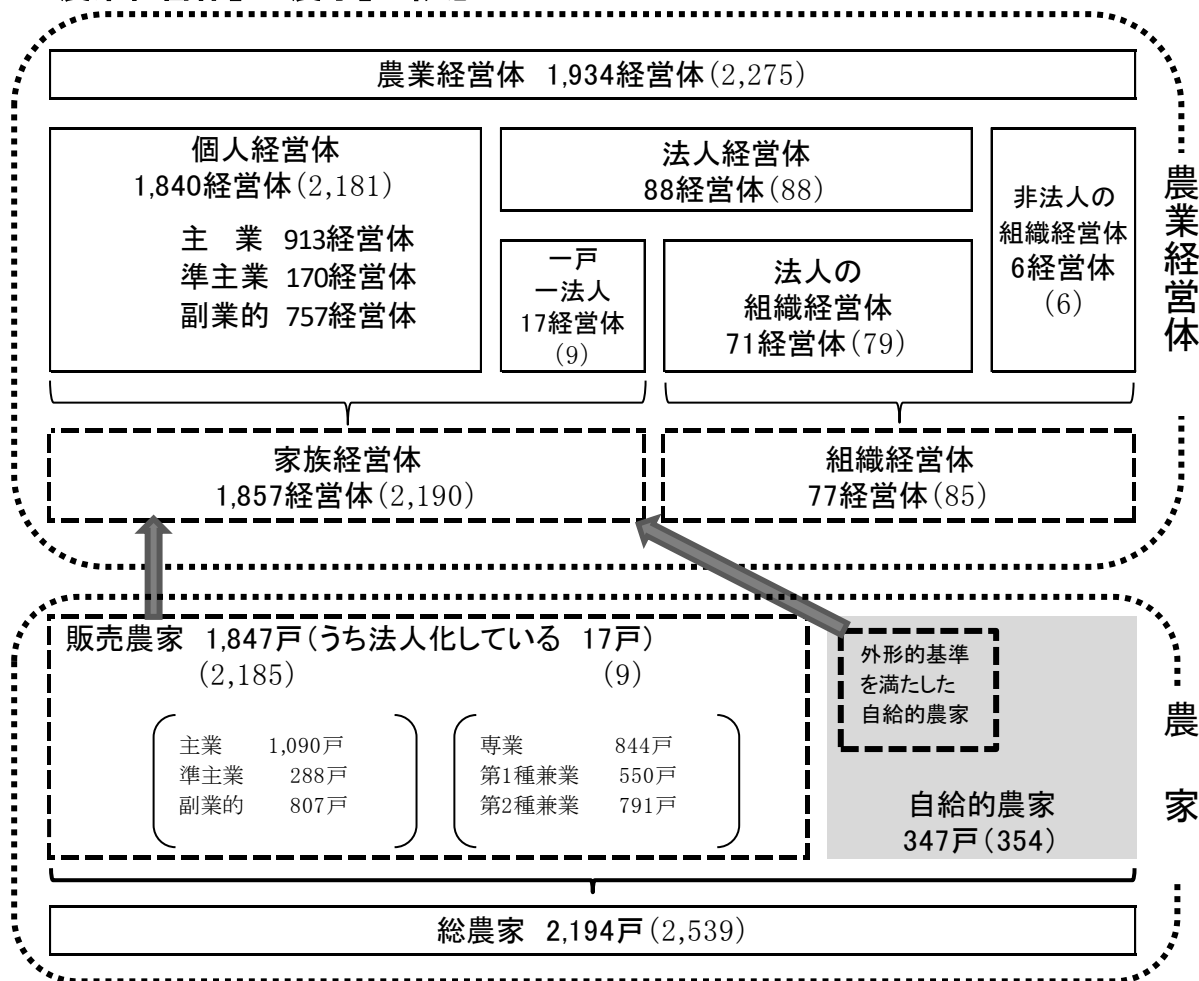

※図中の数値は2020年農林業センサスによる。ただしカッコ内は2015年農林業センサスによる。

【農業経営体】

次のいずれかに該当する事業を行う者。

- (1) 経営耕地面積が30a以上の規模の農業
- (2) 農作物の作付面積又は栽培面積、家畜の飼養頭羽数、その他の事業の規模が次の外形基準以上の農業
 - ① 露地野菜作付面積 15a ② 施設野菜栽培面積 350㎡
 - ③ 果樹栽培面積 10a ④ 露地花き栽培面積 10a
 - ⑤ 施設花き栽培面積 250㎡ ⑥ 搾乳牛飼養頭数 1頭
 - ⑦ 肥育牛飼養頭数 1頭 ⑧ 豚飼養頭数 15頭
 - ⑨ 採卵鶏飼養頭数 150羽
 - ⑩ プロイラー年間出荷羽数 1,000羽
 - ⑪ その他 調査期日前1年間における農産物の総販売額50万円に相当する事業の規模
- (3) 農作業の受託の事業

【主業農家(経営体)】

農業所得が主(農業所得の50%以上が農業所得)で、65歳未満の農業従事60日以上の方がいる。

【準主業農家(経営体)】

農外所得が主で、65歳未満の農業従事60日以上の方がいる。

【副業的農家(経営体)】

65歳未満の農業従事60日以上の方がいない。

【農家】

経営耕地面積が10a以上又は経営耕地面積が10a未満であっても過去1年間の農産物販売金額が15万以上あった世帯。

【販売農家】

経営耕地面積が30a以上又は過去1年間の農産物販売金額50万以上の農家。

【自給的農家】

経営耕地面積が30a未満で、かつ、過去1年間の農産物販売金額が50万円未満の農家。

【専業農家】

世帯員の中に兼業従事者(1年間に30日間以上他に雇用されて仕事に従事した者または農業以外の自営業に従事した者)が1人もいない。

【第1種兼業農家】

世帯員の中に兼業従事者が1人以上いて農業所得を主とする。

【第2種兼業農家】

世帯員の中に兼業従事者が1人以上いて農業所得を従とする。

5 農業

15 組織形態別農林業経営体数

(各年2月1日現在)

	合 計	法人化している							地方公共 団体 ・財産区	非法人	個人 経営体
		農事組 合法人	会 社				各種 団体	その他 の法人			
			株式 会社	合名 ・ 合資 会社	合同 会社	相互 会社					
平成 22	2,615	24	58	-	-	-	3	-	-	2,530	2,518
平成 27	2,275	28	58	-	-	-	2	-	-	2,187	2,181
令和 2	1,934	21	60	1	5	-	1	-	-	1,846	1,840

資料:「2010年世界農林業センサス」、「2015年、2020年農林業センサス」

16 農家数

(各年2月1日現在)

	農 家 数			専兼業別(販売農家)		
	合 計	販 売 農家数	自給的 農家数	専 業 農 家	兼業農家	
					第1種	第2種
平成 22	2,829	2,519	310	843	729	947
平成 27	2,539	2,185	354	844	550	791
令和 2	2,194	1,847	347	-	-	-

資料:「2010年世界農林業センサス」、「2015年、2020年農林業センサス」

17 主副業別経営体数

(令和2年2月1日現在)

	個人経営体数 (販売農家数)	主 業		準主業	副 業 的	
			65歳未満の 農業専従者 がいる			65歳未満の 農業専従者 がいる
平成 22	※ 2,519	1,341	1,283	393	201	785
平成 27	※ 2,185	1,090	1,043	288	153	807
令和 2	1,840	913	880	170	60	757

資料:「2010年世界農林業センサス」、「2015年、2020年農林業センサス」

※平成22年及び平成27年は販売農家における主副業の別

18 個人経営体の世帯員の状況

(各年2月1日現在)

	総 数			14歳以下			15歳以上		
	合計	男	女	合計	男	女	合計	男	女
平成 22	※ 11,813	5,868	5,945	1,309	643	666	10,504	5,225	5,279
平成 27	※ 9,597	4,772	4,825	966	474	492	8,631	4,298	4,333
令和 2	7,599	3,834	3,765	725	365	360	6,874	3,469	3,405

資料:「2010年世界農林業センサス」、「2015年、2020年農林業センサス」

※平成22年及び平成27年は販売農家における世帯員の状況

19 農業従事者数(個人経営体)

(各年2月1日現在)

	農業従事者数			農業就業人口			基幹的農業従業者数		
	合計	男	女	合計	男	女	合計	男	女
平成 22	※ 7,356	3,951	3,405	5,391	2,770	2,621	5,077	2,686	2,391
平成 27	※ 6,108	3,346	2,762	4,593	2,413	2,180	4,375	2,339	2,036
令和 2	5,016	2,770	2,246	-	-	-	3,798	2,095	1,703

資料:「2010年世界農林業センサス」、「2015年、2020年農林業センサス」

農業従事者…15歳以上の世帯員のうち、自営農業に従事した者。

農業就業人口…農業のみに従事した者及び農業と兼業に従事したが農業の従事日数の方が多い者。

基幹的農業従業者数…ふだん仕事として主に自営農業に従事している者。

※平成22年及び平成27年は販売農家における農業従事者数

20 経営耕地の状況

(各年2月1日現在、単位:ha)

	経営耕地のある経営体	経営耕地総面積	田		畑		樹園地	
			田のある経営体	面積	畑のある経営体	面積	樹園地のある経営体	面積
平成 22	2,536	5,449	2,158	3,575	2,130	1,816	62	57
平成 27	2,203	5,111	1,772	3,504	1,781	1,562	48	45
令和 2	1,854	4,875	1,338	3,328	1,451	1,516	32	32

資料:「2010年世界農林業センサス」、「2015年、2020年農林業センサス」
 経営耕地…所有地(田、畑、樹園地)－貸付耕地－耕作放棄地＋借入耕地

21 経営耕地面積規模別経営体数

(各年2月1日現在)

	合計	経営耕地なし	0.3ha	0.3～	0.5～	1.0～	1.5～	2.0～	3.0～	5.0～	10.0～	20.0～	30.0ha
			未満	0.5ha	1.0ha	1.5ha	2.0ha	3.0ha	5.0ha	10.0ha	20.0ha	30.0ha	以上
平成 22	2,615	79	64	180	497	467	372	497	298	124	29	4	4
平成 27	2,275	72	65	150	408	380	343	409	272	123	42	6	5
令和 2	1,934	80	76	134	329	300	245	337	238	126	48	14	7

資料:「2010年世界農林業センサス」、「2015年、2020年農林業センサス」

22 施設園芸のある経営体数と施設面積

(各年2月1日現在)

	ハウス・ガラス室		施設園芸の作物別経営体数			
	農家数	面積(a)	野菜類	花き類 花木	果樹類	その他
平成 22	1,170	32,944	1,072	87	3	9
平成 27	1,026	31,720	933	82	2	11
令和 2	915	29,522	823	72	5	18

資料:「2010年世界農林業センサス」、「2015年、2020年農林業センサス」

注:過去一年間に施設園芸に使用したハウス室、ガラス室についての値。

23 農産物販売金額規模別経営体数

(各年2月1日現在)

	合計	販売無・ 50万円 未満	50 ～100万円	100 ～300万円	300 ～500万円	500 1,000万円	1,000 3,000万円	3,000 5,000万円	5,000 ～1億円	1億円以上
平成 22	2,615	230	303	578	227	389	674	88	64	62
平成 27	2,275	183	271	471	197	325	582	116	69	61
令和 2	1,934	117	190	370	197	271	504	139	80	66

資料:「2010年世界農林業センサス」、「2015年、2020年農林業センサス」

24 作物の類別作付(栽培)経営体数及び作付(栽培)面積

(各年2月1日現在)

		平成 22		平成 27		令和 2	
		作付(栽培) 経営体数	作付(栽培) 面積 (a)	作付(栽培) 経営体数	作付(栽培) 面積 (a)	作付(栽培) 経営体数	作付(栽培) 面積 (a)
作付(栽培)実経営体数及び面積		2,481	X	2,170	X	1,829	523,816
類別 作付 (栽培) 経営 体数 及び 面積	稲	2,066	339,532	1,713	306,956	1,311	291,390
	麦 類	5	X	1	X	X	X
	雑 穀	22	553	5	301	2	X
	い も 類	124	5,556	86	6,358	37	X
	豆 類	87	2,631	86	X	57	X
	工芸農作物	37	8,875	23	5,811	X	X
	野 菜 類	1,609	128,768	1,470	X	1,240	164,778
	花き類・花木	135	10,995	115	11,346	102	X
	果 樹 類	32	2,036	32	X	29	X
	その他作物	62	5,732	152	22,508	133	41,170
露 地	野 菜 類	917	91,035	883	100,177	665	129,383
	花き類・花木	69	7,370	43	7,217	41	6,483
	果 樹 類	31	1,961	21	X	24	2,831
	その他作物	54	5,545	143	22,245	118	39,617
施 設	野 菜 類	1,072	37,733	933	X	823	35,395
	花き類・花木	87	3,625	82	4,129	72	X
	果 樹 類	3	75	2	X	5	X
	その他作物	9	187	11	263	18	1,553

資料:「2010年世界農林業センサス」、「2015年、2020年農林業センサス」

5 農業

25 果樹類の栽培経営体数

(各年2月1日現在)

	栽培 実経営体数	栽培経営体数		品目別栽培経営体数					
		露地	施設	日本なし	ぶどう	かき	うめ	キウイフルーツ	その他果樹
平成 22	32	31	3	25	2	-	-	1	6
平成 27	23	21	2	16	1	-	1	1	6
令和 2	29	24	5	14	6	1	2	1	10

資料:「2010年世界農林業センサス」、「2015年、2020年農林業センサス」

26 家畜飼養農業経営体数及び頭羽数

(各年2月1日現在)

	乳用牛		肉用牛		豚		採卵鶏		ブロイラー	
	経営 体数	頭 数	経営 体数	頭 数	経営 体数	頭 数	経営 体数	羽 数	経営 体数	羽 数
平成 22	41	2,482	49	7,150	67	215,818	15	1,799,230	4	1,180,000
平成 27	29	1,694	42	X	57	227,303	15	1,713,200	3	659,000
令和 2	22	1,259	33	X	52	249,202	13	1,673,200	2	X

資料:「2010年世界農林業センサス」、「2015年、2020年農林業センサス」

27 遊休農地

(各年度末現在、単位:ha)

平成30年度	令和元年度	令和2年度	令和3年度
81.89	78.95	79.40	75.31

資料: 農業委員会事務局

遊休農地: 現に耕作の目的に供されておらず、引き続き耕作の目的に供されないと見込まれる農地

28 農地転用許可状況

(1) 農地法第4条、第5条別件数と面積

(各年計)

		平成30		令和元		令和2		令和3		令和4	
		件数	面積 a	件数	面積 a	件数	面積 a	件数	面積 a	件数	面積 a
総 数	計	85	587	115	572	87	487	106	914	90	436
	田	15	128	13	68	2	18	31	447	11	45
	畑	70	459	102	504	85	469	75	467	79	391
4 条	計	13	116	12	38	12	130	13	177	6	41
	田	2	19	-	-	-	-	2	26	-	-
	畑	11	97	12	38	12	130	11	151	6	41
5 条	計	72	471	103	534	75	357	93	737	84	395
	田	13	109	13	68	2	18	29	421	11	45
	畑	59	362	90	466	73	339	64	316	73	350

資料: 農業委員会事務局

(2) 用途別件数と面積

(各年計)

	数	平成30		令和元		令和2		令和3		令和4	
		件数	面積 a	件数	面積 a	件数	面積 a	件数	面積 a	件数	面積 a
総	数	85	587	115	572	87	487	106	914	90	436
住 宅 用 地		37	191	69	257	48	162	59	261	42	145
工 ・ 鉱 業 用 地		1	4	-	-	1	1	2	59	-	-
学 校 用 地		1	19	-	-	-	-	-	-	-	-
公 園 ・ 運 動 場 用 地		-	-	-	-	-	-	-	-	1	3
鉄 道 ・ 道 路 ・ 水 路 用 地		-	-	1	5	-	-	-	-	-	-
農 林 漁 業 用 施 設 用 地		8	94	3	14	6	70	4	116	7	47
官 公 署 ・ 病 院 等 公 的 機 関 用 地		1	3	-	-	-	-	-	-	-	-
商 業 ・ サ ー ビ ス 業 用 地		9	41	1	3	1	10	20	363	-	-
そ の 他		28	235	41	293	31	244	21	115	40	241

資料: 農業委員会事務局

29 林野面積

(各年2月1日現在、単位:ha)

	現況森林面積				森林以外の 草生地
	計	国有	公有	私有	
平成 22	1,308	-	-	1,308	22
平成 27	1,279	-	90	1,189	6
令和 2	1,256	-	83	1,173	-

資料:「2010年世界農林業センサス」、「2015年、2020年農林業センサス」

30 漁業経営体数及び漁船隻数、トン数

(各年11月1日現在)

	漁業経営体数			漁船 総隻数	無動力船 隻数	船外機付 船隻数	動力船	
	総数	個人	団体				隻数	トン数
平成 15	41	38	3	60	-	1	59	542
平成 20	34	31	3	60	-	3	57	510
平成 25	32	29	3	60	-	3	57	538
平成 30	27	24	3	54	-	3	51	511

資料:「漁業センサス」

31 性別・年齢別漁業従事者数

(各年11月1日現在)

	総数	男						女			
		総数	15~ 19歳	20~ 29歳	30~ 39歳	40~ 49歳	50歳 以上	総数	15~ 29歳	30~ 49歳	50歳 以上
平成 15	190	184	1	14	22	39	108	6	2	-	4
平成 20	210	208	5	18	49	27	109	2	-	-	2
平成 25	198	198	2	21	42	39	94	-	-	-	-
平成 30	159	159	2	13	25	49	70	-	-	-	-

資料:「漁業センサス」

32 飯岡漁港水揚分漁獲量及び漁獲高

(年計)

	平成 30	令和 元	令和 2	令和 3	令和 4
漁獲量 (t)	12,427	4,924	1,087	1,232	2,065
漁獲高 (千円)	1,200,515	798,066	790,327	756,204	1,055,675

資料:海匠漁業協同組合

33 工業の状況

(1) 事業所数及び従業者数

(各年6月1日現在)

	事業所数			従業者数				
	総数	29人以下	30人以上	総数	常用労働者		個人事業主・ 家族従業者数	
					男	女	男	女
平成 28	156	126	30	3,980	2,556	1,383	35	6
平成 29	129	100	29	3,211	1,958	1,226	20	7
平成 30	125	96	29	3,262	1,935	1,304	16	7
令和 元	126	93	33	3,505	2,094	1,390	16	5
令和 2	122	90	32	3,336	2,022	1,295	14	5

資料:「工業統計調査」、平成28年のみ「経済センサス-活動調査」

注:4人以上の従業員のいる事業所の数値。

(2) 現金給与総額、原材料使用額、製造品出荷額等

(各年12月31日現在、単位:万円)

	現金 給与総額	原材料 使用額等	製造品出荷額等				生産額
			総額	製造品 出荷額	加工賃 収入額	その他 収入額	
平成 27	1,415,220	9,377,788	13,602,911	12,260,807	461,291	880,813	12,727,046
平成 28	1,213,081	7,178,197	12,527,916	11,818,092	436,295	273,529	12,250,240
平成 29	1,211,912	7,727,301	11,510,391	10,652,956	464,870	392,565	11,208,266
平成 30	1,338,606	8,547,848	12,199,830	11,167,875	557,775	474,180	11,777,313
令和 元	1,263,436	7,876,158	11,562,824	10,645,527	473,989	443,308	11,114,492

資料:「工業統計調査」、平成27年のみ「経済センサス-活動調査」

注1:4人以上の従業員のいる事業所の数値。

注2:その他収入額とは、修理料や転売収入等の金額である。

34 産業中分類別事業所数・従業者数及び製造品出荷額等

	平成26			平成27			平成28		
	事業所数	従業者数	製造品出荷額等(万円)	事業所数	従業者数	製造品出荷額等(万円)	事業所数	従業者数	製造品出荷額等(万円)
総数	147	3,836	13,775,810	156	3,980	13,602,911	129	3,211	12,527,916
9 食料品	44	946	4,705,492	44	973	4,915,511	39	1,028	5,200,653
10 飲料・たばこ	2	41	X	2	21	X	2	10	X
11 繊維	9	210	102,123	11	223	104,306	6	190	82,433
12 木材・木製品	-	-	-	-	-	-	-	-	-
13 家具・装備品	2	16	X	6	36	X	2	20	X
14 パルプ・紙	1	7	X	1	7	X	1	7	X
15 印刷	3	563	1,815,206	3	598	X	1	4	X
16 化学	6	125	617,753	9	199	824,309	6	239	1,262,555
17 石油・石炭	-	-	-	-	-	-	-	-	-
18 プラスチック	13	401	830,119	14	425	1,030,608	12	354	632,720
19 ゴム	2	109	X	3	112	X	2	110	X
20 なめし革	1	41	X	-	-	-	1	28	X
21 窯業・土石	8	162	272,458	8	158	290,975	7	155	256,810
22 鉄鋼	4	62	283,179	4	44	171,880	6	64	206,397
23 非鉄	7	191	686,846	8	232	642,150	7	216	635,632
24 金属製品	21	442	998,208	20	451	1,024,892	18	450	994,541
25 はん用機械	2	101	X	3	113	X	3	84	267,351
26 生産用機械	4	51	66,720	4	64	82,468	4	62	99,647
27 業務用機械	1	5	X	1	4	X	-	-	-
28 電子・デバイス	4	63	67,570	3	33	X	3	44	60,812
29 電気機械	3	42	43,694	3	29	24,154	2	15	X
30 情報通信機械	1	4	X	-	-	-	-	-	-
31 輸送用機械	2	11	X	1	5	-	1	5	X
32 その他	7	243	2,677,355	8	253	1,760,531	6	126	2,462,486

資料:「工業統計調査」、平成27年のみ「経済センサス-活動調査」

注1:4人以上の従業員のいる事業所の数値。

注2:平成27年以降の事業所数・従業者数は翌年6月1日現在。

(各年12月31日現在)

	平成29			平成30			令和元		
	事業所数	従業者数	製造品出荷額等(万円)	事業所数	従業者数	製造品出荷額等(万円)	事業所数	従業者数	製造品出荷額等(万円)
総数	125	3,262	11,510,391	126	3,505	12,199,830	122	3,336	11,562,824
9 食料品	39	1,117	5,542,816	41	1,198	5,834,215	41	1,200	5,820,290
10 飲料・たばこ	1	5	X	1	13	X	1	13	X
11 繊維	6	194	83,441	6	182	79,875	6	163	68,139
12 木材・木製品	-	-	-	-	-	-	-	-	-
13 家具・装備品	2	17	X	2	17	X	2	17	X
14 パルプ・紙	1	7	X	1	7	X	1	7	X
15 印刷	-	-	-	-	-	-	-	-	-
16 化学	5	116	706,517	7	178	749,511	7	215	1,142,775
17 石油・石炭	-	-	-	-	-	-	-	-	-
18 プラスチック	13	492	1,321,890	11	468	1,547,461	11	337	776,129
19 ゴム	2	110	X	3	117	262,291	3	116	272,511
20 なめし革	1	28	X	1	38	X	1	32	X
21 窯業・土石	7	165	254,867	7	176	270,223	7	179	304,834
22 鉄鋼	6	71	230,103	6	76	280,420	6	76	266,564
23 非鉄	7	214	752,474	6	219	754,839	5	203	694,690
24 金属製品	18	493	1,119,480	17	528	1,323,897	16	486	1,128,749
25 はん用機械	2	11	X	3	32	47,353	2	21	X
26 生産用機械	3	56	110,792	3	65	123,212	3	67	106,749
27 業務用機械	-	-	-	-	-	-	-	-	-
28 電子・デバイス	3	42	63,521	1	13	X	1	12	X
29 電気機械	2	15	X	3	25	20,591	3	22	18,540
30 情報通信機械	-	-	-	-	-	-	-	-	-
31 輸送用機械	1	5	X	1	5	X	1	5	X
32 その他	6	104	963,662	6	148	794,903	5	165	798,626

35 商業の状況

(1) 事業所数、従業者数等概況

	事業所数	従業者数	年間商品 販売額 (万円)	売場面積 (m ²)
平成 19	956	5,762	14,534,377	102,795
平成 26	709	4,302	14,099,934	105,583
平成 28	723	4,582	16,986,381	89,329

資料：平成19・26年「商業統計調査」、平成28年「千葉県統計年鑑」

注：平成19・28年は6月1日現在、平成26年は7月1日現在。

(2) 業態別・従業者規模別事業所数

	事業所 数	卸 売 業					小 売 業				
		1～ 4人	5～ 9人	10～ 29人	30～ 49人	50人 以上	1～ 4人	5～ 9人	10～ 29人	30～ 49人	50人 以上
平成 19	956	76	52	34	3	1	537	138	103	7	5
平成 26	709	62	44	23	2	-	396	99	70	7	6
平成 28	723	63	49	19	4	-	391	99	86	8	4

資料：平成19・26年「商業統計調査」、平成28年「千葉県統計年鑑」

注：平成19・28年は6月1日現在、平成26年は7月1日現在。

36 産業小分類別事業所数・従業者数及び年間販売額

(平成28年6月1日現在)

	事業所数	従業者数	年間商品販売額 (百万円)
総 数	723	4,582	169,864
卸 売 業 計	135	921	97,028
50 各種商品卸売業	1	30	X
51 繊維・衣服等卸売業	2	5	X
511 繊維品卸売業(衣服、身の回り品を除く)	2	5	X
512 衣服卸売業	-	-	-
513 身の回り品卸売業	-	-	-
52 飲食料品卸売業	52	373	47,235
521 農畜産物・水産物卸売業	39	233	37,145
522 食料・飲料卸売業	13	140	10,090
53 建築材料、鉱物・金属材料等卸売業	32	180	11,078
531 建築材料卸売業	21	139	5,110
532 化学製品卸売業	3	11	342
533 石油・鉱物卸売業	4	17	2,316
534 鉄鋼製品卸売業	2	7	X
535 非鉄金属卸売業	1	1	X
536 再生資源卸売業	1	5	X
54 機械器具卸売業	22	147	7,873
541 産業機械器具卸売業	6	43	2,086
542 自動車卸売業	11	71	3,113
543 電気機械器具卸売業	4	28	X
549 その他の機械器具卸売業	1	5	X
55 その他の卸売業	26	186	29,395
551 家具・建具・じゅう器等卸売業	3	41	2,043
552 医薬品・化粧品等卸売業	10	103	25,518
553 紙・紙製品卸売業	1	3	X
559 他に分類されない卸売業	12	39	X

36 産業小分類別事業所数・従業者数及び年間販売額 続き

(平成28年6月1日現在)

	事業所数	従業者数	年間商品販売額 (百万円)
小 売 業 計	588	3,661	72,836
56 各種商品小売業	3	171	3,818
561 百貨店, 総合スーパー	2	169	X
569 その他の各種商品小売業 (従業者が常時50人未満のもの)	1	2	X
57 織物・衣服・身の回り品小売業	74	368	4,996
571 呉服・服地・寝具小売業	12	43	573
572 男子服小売業	6	33	451
573 婦人・子供服小売業	34	192	2,780
574 靴・履物小売業	7	29	405
579 その他の織物・衣服・身の回り品小売業	15	71	787
58 飲食料品小売業	190	1,412	23,844
581 各種食料品小売業	13	350	9,494
582 野菜・果実小売業	11	23	200
583 食肉小売業	4	21	145
584 鮮魚小売業	15	37	299
585 酒小売業	16	44	701
586 菓子・パン小売業	38	151	917
589 その他の飲食料品小売業	93	786	12,087
59 機械器具小売業	71	419	12,539
591 自動車小売業	48	311	9,518
592 自転車小売業	3	5	9
593 機械器具小売業(自動車, 自転車を除く)	20	103	3,012
60 その他の小売業	240	1,229	26,133
601 家具・建具・畳小売業	11	53	1,184
602 じゅう器小売業	11	23	134
603 医薬品・化粧品小売業	51	232	6,189
604 農耕用品小売業	25	167	4,729
605 燃料小売業	51	226	7,085
606 書籍・文房具小売業	16	188	1,055
607 スポーツ用品・がん具・娯楽用品・楽器小売業	15	71	1,079
608 写真機・時計・眼鏡小売業	14	40	324
609 他に分類されない小売業	46	229	4,353
61 無店舗小売業	10	62	1,507
611 通信販売・訪問販売小売業	5	27	877
612 自動販売機による小売業	1	1	X
619 その他の無店舗小売業	4	34	X

資料:「経済センサス-活動調査」

37 産業大分類別事業所数及び従業者数

	平成 24		平成 26		平成 28	
	事業所数	従業者数	事業所数	従業者数	事業所数	従業者数
総 数	3,279	23,137	3,339	27,417	3,116	25,071
第 1 次 産 業	92	1,185	89	1,198	91	1,231
農 業 , 林 業	88	1,013	86	1,060	88	1,098
漁 業	3	143	3	138	3	133
農, 林, 漁業間格付不能	1	29	-	-	-	-
第 2 次 産 業	806	6,326	773	6,598	724	6,581
鉱 業 , 採 石 業 , 砂 利 採 取 業	2	5	4	9	1	2
建 設 業	504	2,447	475	2,422	442	2,345
製 造 業	300	3,874	294	4,167	281	4,234
第 3 次 産 業	2,381	15,626	2,477	19,621	2,301	17,259
電 気 ・ ガ ス ・ 熱 供 給 ・ 水 道 業	-	-	3	29	-	-
情 報 通 信 業	5	16	5	9	6	13
運 輸 業 , 郵 便 業	74	1,027	69	936	69	947
卸 売 業 , 小 売 業	858	5,340	838	5,282	826	5,444
金 融 業 , 保 険 業	41	427	40	415	35	408
不 動 産 業 , 物 品 賃 貸 業	126	388	126	381	111	337
学 術 研 究 , 専 門 ・ 技 術 サービス 業	63	234	72	339	63	234
宿 泊 業 , 飲 食 サービス 業	430	2,484	429	2,500	404	2,309
生 活 関 連 サービス 業, 娯 楽 業	320	1,282	325	1,231	312	1,077
教 育 , 学 習 支 援 業	74	375	108	1,092	79	404
医 療 , 福 祉	166	2,471	214	5,276	195	4,626
複 合 サービス 事 業	21	345	22	364	21	349
サ ー ビ ス 業 (他に分類されないもの)	203	1,237	200	1,065	180	1,111
公 務 (他に分類されるものを除く)	26	702

資料:「経済センサス-活動調査」、「経済センサス-基礎調査」

注1:平成24年(2月1日現在)、平成28年(6月1日現在)は「経済センサス-活動調査」(「公務」国及び地方公共団体の事業所は調査対象外)。

注2:平成26年(7月1日現在)は「経済センサス-基礎調査」。

注3:農業、林業、漁業の個人経営は調査対象外。

38 住宅の状況

(1) 居住世帯の有無別住宅数及び住宅以外で人が居住する建物数

(各年10月1日現在)

	住 宅 総 数					住宅以外で 人が居住 する建物数
	総 数	居 住 世 帯 あ り			居住世帯なし	
		総 数	専用住宅	店舗その他の 併用住宅		
平成 20	23,800	20,610	19,650	950	3,200	90
平成 25	25,260	21,960	21,090	880	3,300	30
平成 30	26,910	23,050	22,250	800	3,850	90

資料:「住宅・土地統計調査」

注: 標本調査による推定値のため、1位を四捨五入して10位で表示。したがって個々の数字の合計が総数と一致しない場合がある。

(2) 住宅の構造別、建築の時期別住宅数

(平成30年10月1日現在)

	総 数	昭和45年	昭和46年～	昭和56年～	平成3年～	平成13年～	平成23年～	平成28年～
		以前	昭和55年	平成2年	平成12年	平成22年	平成27年	平成30年9月
総 数	23,050	2,950	3,650	3,990	4,640	3,310	2,010	1,020
木 造	10,960	2,240	2,300	2,030	1,950	1,000	580	260
防 火 木 造	9,540	610	1,050	1,290	2,390	1,940	1,040	590
非 木 造	2,550	100	290	660	300	370	390	170

資料:「住宅・土地統計調査」

注1: 標本調査による推定値のため、1位を四捨五入して10位で表示。したがって個々の数字の合計が総数と一致しない場合がある。

注2: 総数には建築時期不詳も含む。

39 建築確認申請及び計画通知の状況

(年度計)

	建築確認申請			計画通知件数	
	合計	建築確認件数	建築確認件数 (民間検査センター)		工事届のみ
平成 29	278	10	180	88	-
平成 30	329	16	213	100	-
令和 元	275	6	188	80	1
令和 2	317	4	220	92	1
令和 3	351	7	243	101	-
(再掲)					
旭地域	237	7	230	-	-
海上地域	50	-	3	47	-
飯岡地域	33	-	6	27	-
干潟地域	31	-	4	27	-

資料: 都市整備課

注1: 全て建築物のみの数値。

注2: 旭地域については都市計画区域内のため、すべて確認申請が必要。

旧3町地域は都市計画区域外のため、建築基準法6条1-3号建物については確認申請が必要。

6条4号については確認申請が不要で統計処理として工事届のみを提出。

40 建築物の状況

(1) 構造別棟数及び床面積

(各年1月1日現在)

		平成 2 9		平成 3 0		平成 3 1	
		棟 数	床面積 (㎡)	棟 数	床面積 (㎡)	棟 数	床面積 (㎡)
総 数		56,164	5,512,034	56,162	5,540,967	55,886	5,566,722
木 造		47,553	3,826,518	47,529	3,841,684	47,236	3,847,951
木 造 以 外	総 数	8,611	1,685,516	8,633	1,699,283	8,650	1,718,771
	鉄骨鉄筋コンクリート	23	17,447	23	17,447	23	17,447
	鉄筋コンクリート	228	109,732	228	109,733	227	109,672
	鉄骨造	4,080	1,204,415	4,104	1,218,308	4,122	1,238,392
	軽量鉄骨造	3,348	326,823	3,357	326,910	3,365	326,488
そ の 他		932	27,099	921	26,885	913	26,772
		令和 2		令和 3		令和 4	
		棟 数	床面積 (㎡)	棟 数	床面積 (㎡)	棟 数	床面積 (㎡)
総 数		55,781	5,597,096	55,435	5,602,445	55,360	5,631,860
木 造		47,146	3,869,308	46,817	3,874,878	46,711	3,893,674
木 造 以 外	総 数	8,635	1,727,788	8,618	1,727,567	8,649	1,738,186
	鉄骨鉄筋コンクリート	23	17,447	22	17,313	22	17,313
	鉄筋コンクリート	228	112,400	228	112,400	226	111,881
	鉄骨造	4,123	1,247,462	4,136	1,254,206	4,152	1,264,166
	軽量鉄骨造	3,356	323,858	3,340	317,318	3,361	318,680
そ の 他		905	26,621	892	26,330	888	26,146

資料: 税務課「固定資産税概要調書」

10 住宅・建設

(2) 木造家屋用途別棟数及び床面積

(各年1月1日現在)

	平成 2 9		平成 3 0		平成 3 1	
	棟 数	床面積 (㎡)	棟 数	床面積 (㎡)	棟 数	床面積 (㎡)
総 数	47,553	3,826,518	47,529	3,841,684	47,236	3,847,951
専 用 住 宅	25,900	2,472,874	25,968	2,485,757	25,920	2,495,101
共 同 ・ 併 用 住 宅	4,479	403,288	4,479	408,208	4,457	409,172
農 家 住 宅	-	-	-	-	-	-
旅 館 ・ ホ テ ル 等	74	11,982	74	11,982	69	11,401
事 務 所 ・ 銀 行 ・ 店 舗	1,051	81,360	1,057	82,070	1,055	82,776
工 場 ・ 倉 庫	794	69,049	788	68,305	780	69,668
付 属 家	15,214	783,468	15,123	780,898	14,914	775,199
そ の 他	41	4,497	40	4,464	41	4,634

	令 和 2		令 和 3		令 和 4	
	棟 数	床面積 (㎡)	棟 数	床面積 (㎡)	棟 数	床面積 (㎡)
総 数	47,146	3,869,308	46,817	3,874,878	46,711	3,893,674
専 用 住 宅	26,010	2,511,439	25,932	2,515,619	26,014	2,533,253
共 同 ・ 併 用 住 宅	4,437	412,254	4,364	409,952	4,342	411,452
農 家 住 宅	-	-	-	-	-	-
旅 館 ・ ホ テ ル 等	69	11,401	68	11,297	56	10,922
事 務 所 ・ 銀 行 ・ 店 舗	1,059	83,901	1,053	83,735	1,056	84,673
工 場 ・ 倉 庫	758	67,459	746	66,559	737	66,456
付 属 家	14,773	778,317	14,614	783,179	14,466	782,381
そ の 他	40	4,537	40	4,537	40	4,537

資料: 税務課「固定資産税概要調書」

(3) 木造以外の家屋用途別棟数及び床面積

(各年1月1日現在)

	平成 2 9		平成 3 0		平成 3 1	
	棟 数	床面積 (㎡)	棟 数	床面積 (㎡)	棟 数	床面積 (㎡)
総 数	8,611	1,685,516	8,633	1,699,283	8,650	1,718,771
事務所・店舗・百貨店・銀行	857	337,781	850	336,677	848	344,337
住 宅 ・ ア パ ー ト	1,460	235,796	1,466	236,807	1,466	236,845
病 院 ・ ホ テ ル	47	37,824	47	37,824	47	37,824
工 場 ・ 倉 庫 ・ 市 場	2,252	644,095	2,263	655,792	2,275	661,869
そ の 他	3,995	430,020	4,007	432,183	4,014	437,896

	令 和 2		令 和 3		令 和 4	
	棟 数	床面積 (㎡)	棟 数	床面積 (㎡)	棟 数	床面積 (㎡)
総 数	8,635	1,727,788	8,618	1,727,567	8,649	1,738,186
事務所・店舗・百貨店・銀行	846	347,853	845	347,976	844	347,725
住 宅 ・ ア パ ー ト	1,467	237,078	1,475	238,890	1,475	238,610
病 院 ・ ホ テ ル	47	40,501	47	40,501	48	41,266
工 場 ・ 倉 庫 ・ 市 場	2,274	667,231	2,270	670,980	2,276	675,969
そ の 他	4,001	435,125	3,981	429,220	4,006	434,616

資料: 税務課「固定資産税概要調書」

41 道路の状況

(1) 国・県道

(令和4年4月1日現在)

区分		路線名	実延長 m	舗装済延長 m	舗装率 %	改良済延長 m	改良率 %
国道	一般	総数	14,295	14,295	100.0	14,295	100.0
		126号	14,295	14,295	100.0	14,295	100.0
県道	主要地方道	総数	55,987	55,987	100.0	55,987	100.0
		28 旭小見川線	9,314	9,314	100.0	9,314	100.0
		30 飯岡一宮線	11,839	11,839	100.0	11,839	100.0
		35 旭停車場線	3,830	3,830	100.0	3,830	100.0
		56 佐原椿海線	4,668	4,668	100.0	4,668	100.0
		70 大栄栗源干潟線	2,202	2,202	100.0	2,202	100.0
		71 銚子旭線	8,107	8,107	100.0	8,107	100.0
		73 銚子海上線	4,952	4,952	100.0	4,952	100.0
		74 多古笹本線	11,075	11,075	100.0	11,075	100.0
		一般県道	一般	総数	48,423	48,423	100.0
104 八日市場井戸野旭線	4,292			4,292	100.0	4,292	100.0
105 干潟停車場豊畑線	1,704			1,704	100.0	1,704	100.0
114 八日市場山田線	242			242	100.0	242	100.0
122 飯岡片貝線	11,600			11,600	100.0	11,493	99.1
149 八日市場府馬線	2,861			2,861	100.0	2,861	100.0
210 飯岡停車場線	2,202			2,202	100.0	2,202	100.0
211 飯岡猿田停車場線	4,117			4,117	100.0	4,117	100.0
216 飯岡松岸停車場線	1,285			1,285	100.0	1,285	100.0
265 小見川海上線	2,815			2,815	100.0	2,815	100.0
266 旭笹川線	6,515			6,515	100.0	6,515	100.0
408 飯岡九十九里自転車道線	10,790			10,790	100.0	10,790	100.0

資料: 千葉県海匠土木事務所「千葉県道路現況調書」

注: 主要地方道…国土交通大臣が指定する主要な都道府県道もしくは市道であり、高速自動車国道および一般国道と一体となって広域交通を分担する広域幹線道路。

(2) 市道

(各年4月1日現在)

		平成 30	平成 31	令和 2	令和 3	令和 4
総 数	実延長 m	1,103,357	1,111,752	1,112,521	1,112,935	1,113,336
	舗装済延長 m	786,464	786,645	787,318	788,274	789,490
	舗装率 %	71.3	70.8	70.8	70.8	70.9
	改良済延長 m	751,064	760,325	761,166	761,691	762,584
	改良率 %	68.1	68.4	68.4	68.4	68.5
一 級	実延長 m	117,202	117,202	117,229	117,229	117,959
	舗装済延長 m	116,405	116,405	116,432	116,432	117,162
	舗装率 %	99.3	99.3	99.3	99.3	99.3
	改良済延長 m	116,509	116,509	116,558	116,558	117,288
	改良率 %	99.4	99.4	99.4	99.4	99.4
二 級	実延長 m	112,899	113,583	113,583	113,583	113,583
	舗装済延長 m	112,876	112,875	112,875	112,875	112,875
	舗装率 %	99.9	99.4	99.4	99.4	99.4
	改良済延長 m	110,362	111,044	111,044	111,044	111,044
	改良率 %	97.8	97.8	97.8	97.8	97.8
そ の 他	実延長 m	873,256	880,967	881,709	882,123	881,794
	舗装済延長 m	557,183	557,365	558,011	558,967	559,453
	舗装率 %	63.8	63.3	63.3	63.3	63.4
	改良済延長 m	524,193	532,772	533,564	534,089	534,252
	改良率 %	60.0	60.5	60.5	60.5	60.6

資料: 建設課「道路現況調査」

注: 平成24年3月26日の市道再編により各地域の道路台帳を統合しているため、地域ごとの数値はない。

(3) 都市計画道路の状況

(令和4年4月1日現在)

路線名	起 点	終 点	都 市 計 画 決 定			改良済距離 m
			番 号	幅員 m	延長 m	
干 潟 駅 前 線	二字矢崎	鎌数字川西一番	3・4・1	16	510	-
川 西 八 石 線	鎌数字川西二番	鎌数字川西一番	3・4・2	16	2,670	2,570
旭 駅 前 線	口字前之場	八字迎之場	3・5・3	12	670	350
宿 網 戸 線	二字田町	イ字生沼	3・5・4	12	1,380	165
袋 権 現 線	二字子之神後	八字迎之場	3・5・5	12	1,910	1,910
干 潟 鎌 数 線	二字矢崎	二字川添遊正	3・5・7	12	2,080	230
神 西 川 口 線	鎌数字川西一番	二字八石西	3・5・8	12	1,670	-
台 山 瀬 道 線	八字迎	口字瀬戸	3・5・10	12	970	-
大 正 瀬 道 線	二字東	八字行人田	3・5・11	12	1,170	-
神 西 大 正 線	鎌数字川西一番	二字大正	3・4・12	16	5,470	2,320
川 口 新 川 線	二字八石西	二字川添谷原	3・5・14	12	2,350	400
神 西 川 西 線	鎌数字川西一番	鎌数字川西一番	3・4・18	16	590	-
谷 丁 場 遊 正 線	鎌数字川西三番	二字西遊正	3・4・19	16	3,460	2,970
銚子連絡道路線	川口字入道内	イ字孫田	3・6・20	10	7,700	-
合計					32,600	10,915

資料: 都市整備課

42 橋梁の状況

(各年4月1日現在)

	総 数		国 道		県 道		市 道	
	橋 数	延長 (m)	橋 数	延長 (m)	橋 数	延長 (m)	橋 数	延長 (m)
平成 30	368	3,022	4	89	42	515	322	2,418
平成 31	369	3,028	4	89	42	515	323	2,424
令和 2	368	3,024	4	89	42	515	322	2,420
令和 3	370	3,029	4	89	42	515	324	2,425
令和 4	369	3,027	4	89	42	515	323	2,423

資料:千葉県海匠土木事務所「千葉県道路現況調書」、建設課「道路現況調査」

43 河川の状況

(令和4年4月1日現在)

区 分	河川名	上 流 端	下流端	延長(km)
一級河川	黒 部 川	左岸 香取市大字志高字黒部1番1地先 右岸 旭市溝原字黒部26番地先	利根川への 合流点	左右岸各18.1
二級河川	新 川	左岸 香取郡東庄町大久保字向田 右岸 香取郡東庄町大久保竹の下 町道11号線無名橋	海に至る	左右岸各20.4
	七 間 川	左岸 旭市幾世字伊勢屋5号地1005 筆境上流端 右岸 旭市万才字十八町3235 筆境上流端	新川への 合流点	左右岸各 4.5

資料:「千葉県統計年鑑」

44 公園の状況

(1) 都市公園

(令和4年4月1日現在)

	名 称	所 在 地	都市計画決定		開設面積 (ha)
			番 号	面 積 (ha)	
1	中央公園	口の1426番地	2・2・1	0.29	0.30
2	新町公園	新町1098番地1	2・2・2	0.59	0.35
3	袋橋公園	二字井戸尻の一部の区域	2・2・3	0.22	-
4	網戸公園	イ字中宿の一部の区域	2・2・4	0.21	-
5	東公園	口字谷近の一部の区域	2・2・5	0.23	-
6	太田公園	二字新宿の一部の区域	2・2・6	0.22	-
7	豊畑公園	泉川字内裏の一部の区域	2・2・7	0.58	-
8	千潟公園	二の6464番地7	2・2・8	0.34	0.34
9	天神公園	二の1920番地	2・2・9	0.70	-
10	日の出山公園	椎名内3881番地	3・3・1	1.10	1.10
11	旭スポーツの森公園	二の5402番地	4・4・2	9.60	9.50
12	袋公園	鎌数4013番地	4・5・1	11.70	11.80
13	旭文化の杜公園	ハの250番地1	5・5・1	12.80	10.18
14	旭緑地公園	鎌数5146番地32	都市計画決定なし		0.41
15	袋東公園	鎌数10971番地	都市計画決定なし		0.58
16	工業団地第一公園	鎌数9163番地29	都市計画決定なし		0.74
17	工業団地第二公園	鎌数7080番地31	都市計画決定なし		1.47
18	川口沼親水公園	川口3949番地	都市計画決定なし		2.49
開設総数		12か所	開設面積		39.26ha

資料: 都市整備課「公園台帳」

(2) 都市公園以外のその他公園

(令和4年4月1日現在)

	名 称	所 在 地	開設面積 (ha)
1	木曾義昌公史跡公園	イの2805番地1	0.10
2	海上中央公園	後草2233番地	0.73
3	滝のさと自然公園	岩井1000番地	3.33
4	海上コミュニティ運動公園	高生7番地	5.57
5	萩園公園	萩園1441番地5	0.34
6	上永井公園	上永井1306番地	1.02
7	田中の池公園	飯岡2176番地1	0.19
8	三川ふれあい公園	三川3719番地4	1.14
9	萬歳自然公園	櫻井363番地1	6.96
10	長熊スポーツ公園	萬力3566番地3	3.49
11	あさひ健康パーク	中谷里8340番地53	3.60
開設総数		11か所	開設面積 26.47 ha

資料: 都市整備課

10 住宅・建設

(3) 児童遊園

(令和4年4月1日現在)

	名 称	所 在 地	開設年月	面 積 (㎡)
1	中央児童遊園	口の1425番地	昭和 33.3	2,985.0
2	袋第一児童遊園	二の1522番地	昭和 41.3	1,822.0
3	袋第二児童遊園	二の1522番地	昭和 41.12	1,209.0
4	新町児童遊園	新町772番地1	昭和 45.3	696.3
5	馬場児童遊園	二の5284番地	昭和 45.11	680.1
6	十日市場児童遊園	ハの1872番地	昭和 46.3	1,024.0
7	網戸児童遊園	イの2326番地	昭和 47.2	2,419.0
8	足川岡児童遊園	足川1804番地1	昭和 47.12	1,391.0
9	駒込児童遊園	駒込201番地	昭和 48.3	1,090.0
10	大塚原児童遊園	大塚原194番地	昭和 50.2	700.0
11	瀬道児童遊園	西足洗616番地2	昭和 53.1	788.0
12	井戸野児童遊園	井戸野2389番地	昭和 53.2	700.0
13	神宮寺児童遊園	神宮寺1141番地	昭和 53.12	700.0
14	井戸野並木児童遊園	井戸野1150番地	昭和 55.4	660.0
15	倉橋児童遊園	倉橋2380番地	昭和 51.4	955.4
16	岩井児童遊園	岩井683番地1	昭和 56.4	915.0
17	松ヶ谷児童遊園	松ヶ谷2015番地1	平成 17.7	593.0
18	岩井北部児童遊園	岩井1328番地1	平成 3	563.0
19	広原仲児童遊園	後草2034番地9	平成 4	618.0
20	広原南児童遊園	蛇園2896番地	平成 8	442.0
21	並木町児童遊園	飯岡1966番地22	昭和 55.4	670.0
22	平松浜児童遊園	平松1546番地	平成 6.6	1,186.8
23	後児童遊園	三川9068番地1	平成 8	363.0
24	中3区児童遊園	入野63番地	昭和 63.4	950.0
開設総数		24か所	開設面積	24,120.6 ㎡

資料:子育て支援課

45 市営住宅設置状況

(令和4年4月1日現在)

	名 称	所 在 地	戸 数	建 設 年
1	西野住宅	二の6121	52	昭和43・44
2	みどり住宅	二の5665	49	昭和45・47
3	みどり南住宅	二の5664	30	昭和46
4	池の端住宅	江ヶ崎1470	47	昭和48・49
5	香取住宅	鎌数5146	58	昭和50～52
6	双葉団地A	萩園1243-7	24	昭和53
7	双葉団地	横根1390-1	39	昭和36・42～44
8	下永井団地	飯岡3491	16	昭和46
9	萩園住宅	萩園1810-2	33	平成25
10	萬歳住宅	櫻井90	12	平成 3・4
11	鍋木住宅	鍋木2669-2	20	平成 9・10
総 数			380戸	

資料: 都市整備課

※神西住宅(鎌数10951)は令和3年4月1日付けで用途廃止した。

11 ガス・上水道・下水道・
農業集落排水

46 都市ガスの状況

(各年度計)

	ガス管延長 (m)	契約戸数		
		総数	家庭用	その他
平成 29	54,550	2,028	1,878	150
平成 30	54,650	2,014	1,869	145
令和 元	55,450	1,998	1,855	143
令和 2	55,650	2,132	1,990	142
令和 3	56,406	2,132	1,995	137

資料: 総武ガス株式会社

注: ガス管延長は3月31日現在。

47 上水道の状況

(各年度計)

	配水管延長 (m)	給水戸数 戸数	行政区域内 人口(a)	給水人口 (b)	普及率% (b/a)	給水量 (m ³)	給水収益 (千円)
平成 29	568,504	20,403	66,156	57,637	87.1	5,958,377	1,454,863
平成 30	570,073	20,572	65,510	57,392	87.6	6,047,419	1,382,312
令和 元	571,650	20,827	64,989	57,412	88.3	6,075,225	1,276,284
令和 2	572,761	20,991	64,384	57,176	88.8	6,216,697	1,296,762
令和 3	574,441	21,227	63,728	57,020	89.5	6,246,122	1,293,536

資料: 上下水道課

注1: 配水管延長は3月31日現在。

注2: 行政区域内人口は、各年度末(翌年4月1日)の住民基本台帳人口。

48 下水道の状況

(各年度計)

	処理区域 面積(ha)	処理区域内 戸数	行政区域内 人口(a)	処理区域内 人口(b)	使用人口 (c)	普及率 (b/a)%	水洗化率 (c/b)%	処理水量 (m ³ /日)
平成 29	202.0	2,876	66,156	6,405	4,309	9.7	67.3	1,868
平成 30	202.0	2,986	65,510	6,569	4,374	10	66.6	1,804
令和 元	202.0	3,062	64,989	6,642	4,512	10.2	67.9	1,871
令和 2	202.0	3,103	64,384	6,609	4,588	10.3	69.4	1,939
令和 3	202.0	3,176	63,728	6,665	4,731	10.5	71.0	1,928

資料: 上下水道課

注1: 行政区域内人口は、各年度末(翌年4月1日)の住民基本台帳人口。

注2: 旭地域のみ敷設。

49 農業集落排水の状況

(各年度計)

	処理区域 面積(ha)	処理区域内 戸数	処理区域内 人口(a)	使用人口 (b)	普及率% (b/a)	処理水量 (m ³ /日)
平成 29	48	608	1,969	1,458	74.1	578
平成 30	48	628	1,996	1,494	74.8	372
令和 元	48	614	1,828	1,415	77.4	372
令和 2	48	624	1,894	1,416	74.7	382
令和 3	48	616	1,869	1,394	74.6	384

資料: 上下水道課

注: 江ヶ崎地区・琴田地区のみ敷設。

50 JR駅別1日平均乗車人員

(各年度計)

	旭 駅			干 潟 駅			飯 岡 駅		
	総数	普通	定期	総数	普通	定期	総数	普通	定期
平成 29	1,793	625	1,167	936	183	752	757	162	595
平成 30	1,790	614	1,175	865	168	697	730	151	578
令和 元	1,756	599	1,156	837	161	675	733	144	588
令和 2	1,321	365	955	667	108	559	553	87	466
令和 3	1,505	413	1,091	797	120	676	611	98	513

資料:東日本旅客鉄道株式会社

注:無人駅(倉橋駅)についての数値の公表はない。

51 バス路線の状況

(1)一般バス路線

(各年度)

	路線名	系統数	路線延長キロ ()内市内		一日当たり		市 内 停留所数
					運行回数	利用人員	
平成 29	府 馬 線	3	20.45	(9.55)	16	61	21
平成 30	府 馬 線	3	20.45	(9.55)	16	62	21
令和 元	府 馬 線	3	20.45	(9.55)	16	51	21
令和 2	府 馬 線	3	20.45	(9.55)	16	50	21
令和 3	府 馬 線	3	20.61	(10.85)	16	50	21

資料:千葉交通株式会社

注:利用人員は4/1~3/31の平均、その他の数値は3/31現在。

(2)高速バス路線

(各年度)

	路線名	路線延長キロ ()内市内		一日当たり		市 内 停留所数
				運行回数	利用人員	
平成 29	銚子~東京駅・浜松町線	141.39	(15.40)	22往復	410.0	8
平成 30	銚子~東京駅・浜松町線	141.39	(15.40)	22往復	412.0	8
令和 元	銚子~東京駅・浜松町線	140.99	(15.00)	22往復	385.0	7
令和 2	銚子~東京駅・浜松町線	136.84	(15.00)	8往復	102.0	7
令和 3	銚子~東京駅	137.91	(15.00)	16往復	144.0	7

資料:千葉交通株式会社(京成バス株式会社含む)

注:利用人員は4/1~3/31の平均、その他の数値は3/31現在。

(3)コミュニティバス路線

(各年度)

	路線名	系統数	路線延長キロ	一日当たり		市内 停留所数
				運行回数	利用人員	
平成 29	旭地区ルート	2	35.6	8	77.8	73
	海上地区ルート	2	26.9	7	24.7	30
	飯岡地区ルート	3	22.9	10	82.5	60
	干潟地区ルート	2	43.6	8	46.2	52
平成 30	旭地区ルート	2	35.6	8	73.8	73
	海上地区ルート	2	26.9	7	19.6	30
	飯岡地区ルート	3	22.9	10	82.5	60
	干潟地区ルート	2	43.6	8	49.0	52
令和 元	旭地区ルート	2	35.6	8	68.9	73
	海上地区ルート	2	26.9	7	21.0	30
	飯岡地区ルート	3	22.9	10	81.9	60
	干潟地区ルート	2	43.6	8	44.4	52
令和 2	東西線	2	30.4	17	82.1	68
	旭南ルート	2	29.1	5	28.9	63
	海上ルート	2	15.4	8	7.0	33
	干潟ルート	2	33.4	7	16.5	47
令和 3	東西線	2	30.6	17	96.1	69
	旭南ルート	2	29.1	5	29.8	64
	海上ルート	2	15.4	8	8.6	33
	干潟ルート	2	33.4	7	14.6	47

資料:千葉交通株式会社

注:利用人員は4/1~3/31の平均。その他の数値は3/31現在。

注:令和2年度の路線延長キロ及び市内停留所数について、令和3年版統計書に誤りがあったため修正した。

52 デマンド交通利用状況

(各年度)

	総数		旭南地区		干潟・旭北地区		海上・飯岡地区	
	登録者数	1日当たり 乗車人数	登録者数	1日当たり 乗車人数	登録者数	1日当たり 乗車人数	登録者数	1日当たり 乗車人数
令和 2	867	16.8	355	7.5	224	5.7	288	3.7
令和 3	1,177	22.2	480	9.1	310	7.3	387	5.8

資料:企画政策課

注:登録者数は3/31現在、1日当たり乗車人数は4/1~3/31の平均。

53 車種別保有自動車台数

(各年3月31日現在)

	総数	貨物自動車			乗合自動車	乗用自動車		特殊用途自動車	小型二輪自動車
		普通車	小型車	被けん引車		普通車	小型車		
平成 30	37,570	2,135	4,209	37	188	12,666	15,440	1,468	1,427
平成 31	37,396	2,156	4,136	38	181	12,841	15,092	1,482	1,470
令和 2	37,212	2,180	4,065	41	179	13,057	14,698	1,488	1,504
令和 3	34,617	1,966	3,492	33	160	12,791	13,493	1,306	1,376
令和 4	34,783	1,981	3,502	66	148	13,023	13,285	1,313	1,465

資料:関東運輸局千葉運輸支局

注:軽自動車は含まない。

54 軽自動車課税台数

(各年4月1日現在)

	総数	原動機付自転車				軽自動車				小型特殊	2輪の小型自動車
		50cc以下	50cc～90cc	90cc～125cc	ミニカー	2輪	3輪	4輪以上			
							乗用	貨物			
平成 30	32,468	2,783	198	309	68	736	3	16,465	8,270	2,322	1,314
平成 31	32,573	2,675	197	333	62	749	3	16,604	8,282	2,309	1,359
令和 2	32,720	2,569	186	339	58	752	3	16,801	8,280	2,333	1,399
令和 3	32,762	2,437	195	367	51	767	3	16,915	8,286	2,337	1,404
令和 4	32,889	2,351	201	398	60	790	3	16,930	8,321	2,360	1,475

資料:税務課「軽自動車税調定表」

55 電話施設数

(各年3月31日現在)

	一般加入電話	うち ISDN (INSネットサービス)		公衆電話
平成 30	11,004		811	137
平成 31	10,199		732	138
令和 2	9,460		647	137
令和 3	8,899		577	137
令和 4	8,332		495	135

資料:NTT東日本千葉事業部

注1:一般加入電話には「ひかり電話」の数値は含まれていない。

注2:NTT東日本以外の通信事業者が独自に提供する電話サービスは、一般加入電話数には含まれていない。

56 郵便施設数

(各年3月31日現在)

	郵便局	簡易局	切手等販売所	郵便ポスト
平成 30	12	2	98	119
平成 31	12	2	81	124
令和 2	12	2	82	122
令和 3	12	2	76	121
令和 4	12	2	71	119

資料: 日本郵便株式会社 旭郵便局

57 観光客の状況

(各年計、単位:千人)

	総数	日帰り客	宿泊客	利用交通機関別				
				総数	鉄道	バス	自家用車	その他
平成 30	2,261	2,150	111	2,261	152	18	2,079	12
令和 元	2,268	2,163	105	2,268	152	18	2,085	12
令和 2	1,727	1,654	73	1,727	116	14	1,588	9
令和 3	1,760	1,670	90	1,760	118	14	1,618	9
令和 4	2,008	1,891	116	2,008	135	16	1,846	11

資料: 商工観光課

58 宿泊施設の状況

(令和5年1月1日現在)

区分	施設数	客室	収容定員
ホテル・旅館	7	311	693
民宿・ペンション等	5	37	124
公共の宿泊施設	0	0	0
キャンプ場	2	88	400

資料: 商工観光課

59 観光区分別客数

(各年計、単位:千人)

	総数	自然	文化・歴史	産業観光	スポーツ・レクリエーション施設	温泉	行・祭事	イベント
平成 30	2,261	308	29	1,159	282	137	69	277
令和 元	2,268	272	30	1,217	280	124	57	289
令和 2	1,727	227	30	1,116	252	61	38	0
令和 3	1,760	192	45	1,153	232	82	40	16
令和 4	2,008	278	46	1,223	278	95	71	16

資料: 商工観光課

60 中小企業等資金融資の状況

(各年12月31日現在、単位:千円)

	件数	融資残高	利子補給額
平成 30	208	742,192	17,928
令和 元	210	707,035	15,686
令和 2	169	521,808	13,507
令和 3	150	512,091	10,718
令和 4	144	510,557	10,676

資料:商工観光課

61 生活保護世帯数及び人口

(年度間月平均)

	被保護世帯数	被保護実人員	扶 助 人 員					保護率 (人口千人当たり被保護実人員)
			生活	住宅	教育	医療	介護	
平成 29	339	396	355	256	9	331	74	5.95
平成 30	333	386	346	248	9	321	80	5.86
令和 元	343	402	354	255	9	341	91	6.14
令和 2	347	406	351	261	8	342	97	6.26
令和 3	349	398	343	260	6	342	91	6.20

資料: 社会福祉課

62 生活保護費扶助別給付状況

(各年度計、単位: 千円)

	総 額	生活扶助	住宅扶助	教育扶助	医療扶助	その他扶助 (施設事務費含む)
平成 29	651,356	218,726	70,056	1,266	312,031	49,277
平成 30	618,101	206,795	70,891	1,034	293,219	46,162
令和 元	670,482	213,451	73,719	862	340,811	41,639
令和 2	675,396	211,848	74,519	646	348,213	40,169
令和 3	655,212	204,626	76,959	903	333,195	39,529

資料: 社会福祉課

63 心配ごと相談所利用状況

(各年度計)

	総数	生計	家族	結婚	職業	児童	父子	老人	住宅	医療	交通	財産	人権	教育	健康	その他
				・ 離婚	・ 生業	福祉	母子 福祉	福祉			事故	相続	法律	青少年 衛生		
平成 29	58	8	11	6	3	1	-	2	1	2	3	9	3	-	-	9
平成 30	60	5	11	3	2	-	-	1	5	5	-	5	4	2	2	15
令和 元	47	3	10	6	1	-	-	1	1	3	-	10	4	-	1	7
令和 2	39	5	10	4	2	-	-	-	-	-	-	11	-	-	4	3
令和 3	41	1	9	2	2	-	1	2	5	1	-	8	-	-	-	10

資料: 社会福祉法人旭市社会福祉協議会

64 老人ホーム入所措置状況

(各年度計)

	養護老人ホーム				
	新規 入所者数	退所者数	総数	年度末の入所者数	
				公立	私立
平成 29	5	4	27	26	1
平成 30	3	4	26	25	1
令和 元	4	4	26	24	2
令和 2	5	8	23	20	3
令和 3	4	3	24	19	5

資料: 高齢者福祉課

65 老人クラブ加入状況

(各年4月1日現在)

	クラブ数			会員数			高齢人口 (65歳以上 人口)	老人クラブ 加入率
	総数	会員数 50人未満	会員数 50人以上	総数	会員数 50人未満	会員数 50人以上		
平成 30	58	53	5	1,744	1,420	324	19,295	9.0
平成 31	60	56	4	1,723	1,441	282	19,568	8.8
令和 2	59	54	5	1,683	1,361	322	19,825	8.5
令和 3	58	54	4	1,597	1,334	263	20,048	8.0
令和 4	53	50	3	1,441	1,237	204	20,161	7.1

資料: 社会福祉課「高齢人口及び老人クラブ状況調査」

注1: 高齢者人口は、各年4月1日の65歳以上人口。

注2: 加入率の算定は会員総数/高齢人口を使用した。(老人クラブの加入は65歳未満でも可能)

66 ボランティア登録状況

(各年度計)

	登録者総数	団体登録		個人登録
		団体数	登録者数	登録者数
平成 29	556	34	554	2
平成 30	524	32	522	2
令和 元	514	33	510	4
令和 2	502	31	501	1
令和 3	421	27	420	1

資料: 社会福祉法人旭市社会福祉協議会

67 身体障害者手帳所持者の状況

(各年度末現在)

	総数	視覚障害	聴覚・平衡 機能障害	音声・言語 機能障害	肢体不自由	内部障害
平成 29	1,911	132	105	22	1,024	628
平成 30	1,854	127	98	21	976	632
令和 元	1,884	128	100	22	979	655
令和 2	1,896	120	97	24	952	703
令和 3	1,887	119	99	25	930	714

資料: 社会福祉課

68 知的障害者名簿登載者数及び療育手帳所持者の状況

(各年度末現在)

	知的障害者 名簿登載者数	名簿登載者のうち療育手帳所持者数				療育手帳 所持割合
		総数	重度	中度	軽度	
平成 29	534	503	203	151	149	94.2
平成 30	530	512	206	156	150	96.6
令和 元	531	530	209	159	162	99.8
令和 2	541	538	206	164	168	99.4
令和 3	560	546	204	170	172	97.5

資料: 社会福祉課

69 旭市シルバー人材センター運営状況

(各年度計)

	受託件数	就業延日人数	契約額(千円)	会 員		
				男性	女性	合計
平成 29	3,072	30,236	130,257	139	84	223
平成 30	3,093	29,828	128,957	135	78	213
令和 元	2,958	27,051	129,000	133	75	208
令和 2	2,603	23,495	110,439	126	78	204
令和 3	2,674	24,574	113,481	119	81	200

資料: 公益社団法人旭市シルバー人材センター

70 介護保険事業の状況

(1) 高齢者人口

(各年度末現在)

	登録人口	第1号被保険者(65歳以上)		
			うち65～75歳未満	うち75歳以上
平成29	66,156	19,292	9,821	9,471
平成30	65,510	19,564	9,951	9,613
令和元	64,989	19,828	10,133	9,695
令和2	64,384	20,058	10,515	9,543
令和3	63,728	20,175	10,350	9,825

資料: 高齢者福祉課

(2) 介護保険認定状況

(各年度末現在、単位: 人)

	計	要支援1	要支援2	要介護1	要介護2	要介護3	要介護4	要介護5
平成29	2,948	223	285	587	575	499	448	331
平成30	3,031	262	298	711	500	462	460	338
令和元	3,049	269	300	673	552	471	475	309
令和2	3,024	262	304	633	573	472	486	294
令和3	3,041	233	333	652	561	512	500	250

資料: 高齢者福祉課

(3) 介護保険給付費状況

(各年度計、単位: 千円)

	総額	居宅サービス	施設サービス	その他
平成29	4,471,367	2,187,129	1,965,705	318,533
平成30	4,551,265	2,200,833	2,034,113	316,319
令和元	4,641,854	2,214,095	2,090,970	336,789
令和2	4,674,529	2,143,414	2,175,195	355,920
令和3	4,721,182	2,200,700	2,178,293	342,189

資料: 高齢者福祉課

71 保育所の状況

(各年4月1日現在)

	保育所数		定員	入所児童数							職員数	
	公立	私立		総数	0歳	1歳	2歳	3歳	4歳	5歳	総数	うち 保育士
平成 30	13	5	1,775	1,670	67	216	302	364	327	394	309	239
平成 31	13	5	1,755	1,593	52	216	280	350	366	329	325	250
令和 2	13	5	1,735	1,557	57	184	280	317	352	367	329	258
令和 3	13	5	1,725	1,418	41	186	233	298	316	344	330	258
令和 4	13	5	1,715	1,323	55	157	234	272	288	317	328	252

資料:子育て支援課

注:受託児童含む。

72 保育所別児童数及び施設状況

(令和4年4月1日現在)

	保育所名	設置年	定員	入所 児童数	敷地面積 m ²	建物面積 m ²	職員数	
							総数	うち保育士
公立	ゆたか	昭和 31	90	55	4,533.70	865.92	14	10
	日の出	32	90	55	4,047.00	894.32	16	11
	とみうら	34	120	57	5,494.75	862.37	14	12
	共和	36	120	116	3,522.51	849.62	20	19
	中央第一	40	150	110	4,045.73	1,174.12	21	20
	干潟	43	110	127	5,267.00	866.09	27	20
	池の端	45	90	79	6,291.49	756.88	17	16
	中央第二	51	85	38	2,754.39	638.65	12	9
	中央第三	54	90	67	3,238.33	881.96	15	14
	海上	47	60	33	2,579.00	605.93	14	9
私立	いとおか	平成 26	100	72	2,828.73	1,010.62	16	15
	まんざい	昭和 40	60	39	3,619.33	809.82	12	8
	古城	43	90	43	4,207.76	921.43	14	10
	サンライズベビーホーム	平成 元	90	87	1,591.91	796.91	25	20
	おうめい	昭和 53	210	212	5,595.81	1,639.96	37	29
鶴巻	54	60	59	4,676.00	741.43	19	8	
ひかり	25	40	34	1,561.24	516.37	18	10	
干潟町中央	41	60	40	3,015.00	617.25	17	12	

資料:子育て支援課

注:受託児童含む。

73 認定こども園の状況

(各年4月1日現在)

	認定 こども園数	定員	入園児童数						
			総数	0歳	1歳	2歳	3歳	4歳	5歳
平成 30	3	445	433	3	23	46	109	125	127
平成 31	3	475	439	1	33	63	104	117	121
令和 2	3	482	430	9	27	52	121	101	120
令和 3	3	477	457	7	48	52	107	138	105
令和 4	3	467	477	13	32	72	99	122	139

資料:子育て支援課

74 児童手当の支給状況

(各年度計、単位:千円)

	平成 2 9			平成 3 0			令和 元		
	受給者	児童数	支給額	受給者	児童数	支給額	受給者	児童数	支給額
総数	18,116	91,132	1,004,560	17,691	88,539	971,860	17,118	85,672	935,560
被用者	12,259	61,148	690,845	12,259	60,868	685,225	12,041	59,830	671,710
非被用者	5,158	26,457	296,080	4,716	24,101	268,785	4,311	22,023	244,755
特例給付	699	3,527	17,635	716	3,570	17,850	766	3,819	19,095

	令和 2			令和 3		
	受給者	児童数	支給額	受給者	児童数	支給額
総数	16,579	83,220	908,120	16,097	80,571	878,585
被用者	11,753	58,963	660,210	11,627	58,210	651,515
非被用者	4,099	20,701	230,130	3,762	18,857	209,550
特例給付	727	3,556	17,780	708	3,504	17,520

資料:子育て支援課

75 国民健康保険事業の状況

(1) 加入状況

(年度末現在)

	登録		国保世帯		国保被保険者		
	世帯数	人口	世帯数	加入率	総数	うち退職被保険者※	加入率
平成 29	25,947	66,156	11,483	44.3	21,276	180	32.2
平成 30	26,135	65,510	11,134	42.6	20,232	50	30.9
令和 元	26,329	64,989	10,873	41.3	19,473	3	30.0
令和 2	26,623	64,384	10,798	40.6	19,150	0	29.7
令和 3	26,734	63,728	10,630	39.8	18,375	0	28.8

資料: 保険年金課

※退職者医療制度については平成26年度末をもって廃止され、平成27年度以降は新規の対象者は無し。
ただし従前の対象者については65歳になるまで資格は継続する。

(2) 給付状況

(年度末現在、単位: 千円)

	総額	療養諸費	高額療養費	審査支払手数料	その他の保険給付			
					出産育児一時金	葬祭費	妊娠婦付加金	傷病手当金
平成 29	5,392,530	4,679,503	664,916	11,258	27,530	7,000	2,323	-
平成 30	5,427,724	4,690,526	691,606	10,977	25,240	7,150	2,225	-
令和 元	5,371,553	4,650,018	678,556	10,781	24,340	5,750	2,108	-
令和 2	5,295,221	4,539,786	714,928	9,872	22,595	5,750	2,290	-
令和 3	5,609,116	4,822,220	747,374	10,194	20,102	6,500	2,460	266

資料: 保険年金課

注: 傷病手当金は、令和2年1月1日以降に新型コロナウイルス感染症に感染した被保険者に支給する。

76 国民健康保険特定健康診査の状況

(年度末現在)

	受診者総数	35～39歳	40～74歳			75歳以上
		受診者数	対象者数	受診者数	受診率	受診者数
平成 29	10,380	240	15,906	7,420	46.6	2,720
平成 30	10,282	238	15,327	7,176	46.8	2,868
令和 元	10,050	203	14,688	6,882	46.9	2,965
令和 2	7,936	156	14,320	5,197	36.3	2,583
令和 3	9,646	202	14,173	6,607	46.6	2,837

資料: 保険年金課

77 後期高齢者医療制度の状況

(1) 被保険者の内訳

(年度末現在、単位：人)

	被保険者数	現役並み所得者			低所得Ⅰ該当者	低所得Ⅱ該当者	
			現役並み所得者	現役並み所得者			現役並み所得者
			Ⅰ	Ⅱ			Ⅲ
平成 29	9,410	354	-	-	-	1,609	1,510
平成 30	9,538	394	276	65	53	1,634	1,543
令和 元	9,598	378	255	69	54	1,643	1,632
令和 2	9,461	359	232	66	61	1,650	1,708
令和 3	9,755	380	246	74	60	1,659	1,835

資料：保険年金課

(2) 被保険者の人口比率

(年度末現在、単位：人、%)

	住民基本台帳(登録人口)			後期高齢者医療の被保険者数			人口比率
	人口	うち75歳以上	人口比率	総数	うち	うち75歳以上	
					65~75歳未満		
平成 29	66,156	9,468	14.3	9,410	61	9,349	14.2
平成 30	65,510	9,608	14.7	9,538	55	9,483	14.6
令和 元	64,989	9,683	14.9	9,598	55	9,543	14.8
令和 2	64,384	9,527	14.8	9,461	63	9,398	14.7
令和 3	63,728	9,806	15.4	9,755	75	9,680	15.3

資料：保険年金課

(3) 給付状況

(単位：千円)

	総額	療養の給付	療養費支給	高額療養費	高額介護合算	葬祭費
平成 29	6,029,492	5,719,012	57,550	216,974	3,606	32,350
平成 30	6,032,139	5,722,368	56,223	218,057	3,041	32,450
令和 元	6,174,956	5,855,818	55,336	231,094	3,558	29,150
令和 2	6,200,481	5,872,618	49,783	244,227	4,453	29,400
令和 3	6,572,122	6,206,134	49,873	280,505	3,460	32,150

資料：保険年金課

78 国民年金加入状況

(年度末現在、単位:人、%)

	被 保 険 者 数				納 付 率
	総 数	第1号加入	任意加入	第3号加入	
平 成 29	13,243	9,883	67	3,293	68.0
平 成 30	12,646	9,382	66	3,198	68.5
令 和 元	12,225	9,017	65	3,143	70.2
令 和 2	11,845	8,733	70	3,042	72.6
令 和 3	11,429	8,472	64	2,893	73.8

資料: 保険年金課

79 各年金別受給者数及び金額

(年度末現在、単位:人、千円)

	平 成 2 9		平 成 3 0		令 和 元		令 和 2		令 和 3	
	人 数	金 額	人 数	金 額	人 数	金 額	人 数	金 額	人 数	金 額
総 数	20,262	12,692,533	20,472	12,911,173	20,673	13,138,649	20,782	13,322,145	20,899	13,464,277
老 齢 年 金	570	239,637	456	191,465	371	155,380	289	120,083	228	93,967
老 齢 基 礎 年 金	18,112	11,227,922	18,465	11,498,923	18,750	11,747,202	18,962	11,964,509	19,142	12,121,606
通 算 老 齢 年 金	161	30,662	135	26,080	112	21,648	86	16,514	67	12,956
障 害 年 金	48	42,277	41	36,432	39	34,714	34	30,095	32	28,112
障 害 基 礎 年 金	1,188	1,021,305	1,188	1,020,658	1,221	1,047,444	1,242	1,065,373	1,271	1,090,141
遺 族 基 礎 年 金	145	113,579	158	124,961	153	120,494	145	115,170	135	107,257
寡 婦 年 金	38	17,151	29	12,654	27	11,767	24	10,401	24	10,238
老 齢 福 祉 年 金	-	-	-	-	-	-	-	-	-	-
そ の 他 の 年 金	-	-	-	-	-	-	-	-	-	-

資料: 保険年金課

80 医療機関の状況

(1) 医療施設数及び病床数

(各年度末現在)

	病 院		一般診療所(医院含む)		歯科診療所	助産所	薬局数
	施設数	病床数	施設数	病床数			
平 成 29	5	1,467	34	35	35	-	31
平 成 30	5	1,467	32	16	34	-	29
令 和 元	5	1,467	38	16	35	-	30
令 和 2	5	1,467	37	16	35	1	31
令 和 3	5	1,467	37	16	37	1	30

資料: 健康づくり課「海匠健康福祉センター事業年報」

(2) 医師・歯科医師・薬剤師数

(各年12月31日現在)

	医 師	歯 科 医 師	薬 剤 師
平成 24	267	52	116
平成 26	272	45	117
平成 28	286	47	156
平成 30	284	43	150
令和 2	306	52	163

資料:平成22～28年「医師・歯科医師・薬剤師調査」、平成30年以降「医師・歯科医師・薬剤師統計」

注:従業地別、隔年で調査実施。

81 人口動態調査による人口動態

(各年計)

	出 生	死 亡	乳児死亡	新生児死亡	死 産	周産期死亡	婚 姻	離 婚
			(1歳未満再掲)	(4週未満再掲)				
平成 28	464	912	3	1	10	3	305	112
平成 29	454	873	2	2	22	-	242	118
平成 30	393	899	-	-	13	6	263	92
令和 元	386	831	1	-	7	1	288	101
令和 2	396	839	-	-	14	2	199	102

資料:健康づくり課「海匠健康福祉センター事業年報」

注:出生・死亡は「人口動態統計の概況(確報)」からの概数なので、前記(12.人口動態)の数値とは異なる。

82 主要死因別死亡者数

上段:死 因 (各年計、上位10疾患)
下段:死亡者数

	1	2	3	4	5	6	7	8	9	10
平成 28	悪性 新生物 250	心疾患 137	脳血管 疾患 117	肺炎 77	老衰 41	※1 35	不慮の 事故 29	※4 28	※2 27	糖尿病 19
平成 29	悪性 新生物 219	心疾患 143	脳血管 疾患 111	肺炎 60	※1 55	老衰 45	※3 23	※4 23	不慮の 事故 21	※2 19
平成 30	悪性 新生物 217	心疾患 170	脳血管 疾患 93	老衰 61	肺炎 58	※1 43	不慮の 事故 31	※2 25	※4 21	大動脈瘤 及び解離 17
令和 元	悪性 新生物 197	心疾患 153	脳血管 疾患 67	老衰 62	※1 48	肺炎 47	※2 24	不慮の 事故 20	※3 18	誤嚥性 肺炎 16
令和 2	悪性 新生物 225	心疾患 118	脳血管 疾患 78	老衰 66	肺炎 46	不慮の 事故 32	誤嚥性 肺炎 26	※3 24	※1 23	※2 ※4 19

資料:健康づくり課「海匠健康福祉センター事業年報」

※1 その他の呼吸器系疾患

※2 その他の消化器系疾患

※3 血管性及び詳細不明の認知症

※4 その他の症状、徴候及び異常臨床所見、異常検査所見で他に分類されないもの

83 保健事業の状況

(1) 感染症予防事業

(各年度計)

		平成 2 9			平成 3 0			令和元			
		対象者	接種数	率	対象者	接種数	率	対象者	接種数	率	
定期	A類	不活化ポリオ	1,832	40	2.2	1,600	20	1.3	1,616	2	0.1
		二種混合	557	566	101.6	575	535	93.0	509	560	110.0
		四種混合	1,832	1,827	99.7	1,600	1,670	104.4	1,616	1,611	99.7
		M R (麻しん風しん混合)	964	924	95.9	989	936	94.6	850	807	94.9
		日本脳炎	2,591	2,471	95.4	2,627	2,180	83.0	2,556	2,648	103.6
		B C G	456	474	103.9	380	387	101.8	409	413	101.0
		ヒブ	1,824	1,798	98.6	1,520	1,626	107.0	1,636	1,540	94.1
		小児肺炎球菌	1,824	1,816	99.6	1,520	1,621	106.6	1,636	1,616	98.8
		子宮頸がん	795	3	0.4	837	4	0.5	858	3	0.3
		水痘	929	885	95.3	920	889	96.6	778	787	101.2
	B型肝炎	1,369	1,332	97.3	1,140	1,150	100.9	1,227	1,163	94.8	
	B類	インフルエンザ	19,447	10,001	51.4	19,478	10,337	53.1	19,719	10,944	55.5
		高齢者肺炎球菌	4,061	1,584	39.0	3,823	1,378	36.0	2,580	722	28.0
	(注1)	風しん抗体検査	-	-	-	-	-	-	3,286	661	20.1
風しん予防接種		-	-	-	-	-	-	141	114	80.9	

		令和 2			令和 3			
		対象者	接種数	率	対象者	接種数	率	
定期	A類	不活化ポリオ	1,576	0	0.0	1,456	0	0.0
		二種混合	556	488	87.8	530	470	88.7
		四種混合	1,576	1,644	104.3	1,456	1,449	99.5
		M R (麻しん風しん混合)	933	913	97.9	828	797	96.3
		日本脳炎	2,501	1,991	79.6	2,314	766	33.1
		B C G	386	389	100.8	358	354	98.9
		ヒブ	1,544	1,685	109.1	1,428	1,463	102.5
		小児肺炎球菌	1,544	1,637	106.0	1,428	1,456	102.0
		子宮頸がん	873	53	6.1	714	158	22.1
		水痘	832	826	99.3	770	721	93.6
	B型肝炎	1,158	1,205	104.1	1,073	1,093	101.9	
	(注2)	ロタウイルス	1,158	382	33.0	1,071	865	80.8
	B類	インフルエンザ	20,022	13,252	66.2	20,360	12,140	59.6
		高齢者肺炎球菌	2,608	578	22.2	2,745	610	22.2
(注1)	風しん抗体検査	4,222	985	23.3	5,862	663	11.3	
	風しん予防接種	216	207	95.8	144	159	110.4	

資料: 健康づくり課

注1: H31.4月からR4.3月までの3年間、S37.4.2からS54.4.1生まれの男性を対象に風しんの抗体検査及び予防接種が導入された。

令和3年度の対象者数は、「令和元・2年度対象者数」-「令和元・2年度接種数」とした。

注2: R2.10月からロタウイルスワクチンの定期接種が導入された。

15 保健・衛生

(2) 母子保健事業

(各年度計)

	乳児健康診査			1歳6か月児健康診査			2歳児歯科健康診査			3歳児健康診査		
	対象者	受診者	率	対象者	受診者	率	対象者	受診者	率	対象者	受診者	率
平成 29	473	461	97.5	469	472	100.6	496	477	96.2	490	478	97.6
平成 30	400	381	95.3	457	449	98.2	458	458	100	494	486	98.4
令和 元	370	352	95.1	379	369	97.4	439	410	93.4	408	406	99.5
令和 2	401	374	93.3	430	420	97.7	412	398	96.6	506	493	97.4
令和 3	374	353	94.4	385	375	97.4	419	391	93.3	385	381	99.0

資料:健康づくり課

	両親学級 受講者数 (実)	子育て学級 来所数 (延)	親子遊び 教室 (延)	育児相談 来所数 (延)	言語心理 相談数 (延)	窓口・電話 相談数(延)		保育所等 巡回歯み がき教室 (延)	歯科 相談 来所数 (延)
						妊産婦	乳幼児		
平成 29	119	183	196	92	170	519	853	1,126	108
平成 30	121	141	124	124	147	534	861	1,245	129
令和 元	161	131	124	104	147	508	1,027	1,030	66
令和 2	189	124	37	40	146	821	1,151	495	52
令和 3	136	147	55	33	166	745	913	472	47

資料:健康づくり課

(3) 健康増進事業

a. 健康教育・健康相談・訪問指導

(各年度計)

	集団健康教育		健康相談		(再掲) 電話相談 件数	(再掲) 窓口相談 件数	訪問指導	
	回数	人数	回数	人数			実人数	延人数
平成 29	164	7,824	114	268	114	22	50	50
平成 30	149	7,535	102	331	58	12	46	57
令和 元	132	5,953	77	214	21	22	39	44
令和 2	17	511	103	78	71	12	22	33
令和 3	17	279	90	154	111	10	9	9

資料:健康づくり課

注:人数は40~64歳を計上。

b. 健康診査

(各年度計)

	歯周疾患検診受診数	骨粗しょう症予防検診受診数	肝炎ウイルス検診受診数
平成 29	231	428	617
平成 30	284	546	602
令和 元	247	506	416
令和 2	123	-	-
令和 3	452	995	676

資料: 健康づくり課

注: 令和2年度は、新型コロナウイルス感染拡大の影響により骨粗しょう症予防検診及び肝炎ウイルス検診は中止した。

(4) がん検診

(各年度計)

	胃がん検診			子宮頸がん検診			乳がん検診		
	対象者	受診者	受診率	対象者	受診者	受診率	対象者	受診者	受診率
平成 29	41,491	5,091	12.3	14,206	3,472	24.4	25,329	7,899	31.2
平成 30	41,431	4,927	11.9	14,125	4,085	28.9	25,237	7,947	31.5
令和 元	41,340	5,104	12.3	13,985	3,440	24.6	25,051	8,154	32.5
令和 2	41,332	-	-	13,919	-	-	24,972	-	-
令和 3	41,192	4,245	10.3	13,801	3,036	22.0	24,836	7,737	31.2

	肺がん検診			大腸がん検診			前立腺がん検診		
	対象者	受診者	受診率	対象者	受診者	受診率	対象者	受診者	受診率
平成 29	41,491	9,077	21.9	41,491	6,798	16.4	15,157	2,500	16.5
平成 30	41,431	8,699	21.0	41,431	6,405	15.5	15,164	2,365	15.6
令和 元	41,340	8,794	21.3	41,340	6,321	15.3	15,186	2,366	15.6
令和 2	41,332	-	-	41,332	4,536	11.1	15,252	1,725	11.3
令和 3	41,192	6,924	16.8	41,192	4,987	12.1	15,292	2,016	13.2

資料: 健康づくり課

注1: 肺がん検診(65歳以上)は結核検診を兼ねる。

注2: 令和2年度は、新型コロナウイルス感染拡大の影響により各種集団検診を中止し、大腸・前立腺がん検診については個別検診のみ実施した。

(5) 健康づくり推進事業

(各年度計)

	保健推進員		食生活改善地区伝達	
	委嘱者数	研修回数	実施回数	住民出席数
平成 29	117	28	287	1,422
平成 30	121	24	164	1,295
令和 元	121	24	157	1,815
令和 2	117	6	232	584
令和 3	117	11	216	493

資料: 健康づくり課

84 旭中央病院の診療状況

(1) 診療科目、病床数、医師数の状況

(各年4月1日現在)

	診療科目	病床数				医師数	
		総数	一般	精神	感染	常勤	非常勤
平成 30	40	989	763	220	6	272	158
平成 31	40	989	763	220	6	278	140
令和 2	40	989	763	220	6	286	153
令和 3	40	989	763	220	6	286	153
令和 4	40	989	763	220	6	301	151

資料：地方独立行政法人総合病院国保旭中央病院

(2) 受診患者数の状況

a. 診療科別患者数

(各年度計)

		総数		内科		心臓外科		麻酔科		外科	
		1日平均	1年延数	1日平均	1年延数	1日平均	1年延数	1日平均	1年延数	1日平均	1年延数
平成 29	外来	2,512	638,923	718	175,302	24	2,317	9	2,297	126	30,841
	入院	754	275,565	340	124,241	8	2,784	0	87	80	29,125
平成 30	外来	2,500	635,261	705	172,138	23	2,465	11	2,781	119	28,988
	入院	768	280,170	360	131,338	9	3,258	0	6	73	26,633
令和元	外来	2,512	634,860	704	171,147	25	2,556	14	3,294	114	27,693
	入院	771	282,390	354	129,482	10	3,733	0	12	70	25,637
令和 2	外来	2,373	598,561	677	164,516	23	2,455	13	3,158	115	27,966
	入院	742	270,676	347	126,798	8	2,803	0	10	73	26,468
令和 3	外来	2546	616013	708	171368	22	2331	13	3279	127	30846
	入院	741	270376	336	122640	9	3221	0	0	79	28668

		形成外科		脳神経外科		整形外科		産婦人科		耳鼻咽喉科	
		1日平均	1年延数	1日平均	1年延数	1日平均	1年延数	1日平均	1年延数	1日平均	1年延数
平成 29	外来	43	10,455	44	10,799	105	25,645	143	34,993	78	18,918
	入院	11	4,108	39	14,366	45	16,254	40	14,466	12	4,536
平成 30	外来	47	11,458	43	10,558	109	26,567	141	34,496	83	20,344
	入院	10	3,758	43	15,628	44	16,127	40	14,428	11	4,189
令和元	外来	50	12,124	42	10,266	116	28,110	146	35,405	85	20,703
	入院	11	4,072	41	15,097	51	18,677	39	14,152	13	4,829
令和 2	外来	46	11,272	38	9,231	107	26,088	141	34,191	72	17,553
	入院	12	4,436	41	15,096	46	16,824	38	13,837	12	4,313
令和 3	外来	47	11,479	41	9,897	114	27,615	140	33,886	85	20,656
	入院	14	4,958	47	17,113	51	18,752	31	11,266	15	5,501

a. 診療科別患者数 続き

(各年度計)

		皮膚科		泌尿器科		眼科		歯口科		小児科	
		1日平均	1年延数	1日平均	1年延数	1日平均	1年延数	1日平均	1年延数	1日平均	1年延数
平成29	外来	102	24,872	106	25,909	131	31,981	145	35,439	116	28,299
	入院	3	1,161	48	17,643	15	5,515	3	1,012	28	10,402
平成30	外来	104	25,343	108	26,242	119	28,966	162	39,414	111	27,042
	入院	4	1,547	43	15,783	13	4,666	2	724	24	8,643
令和元	外来	100	24,235	109	26,429	124	30,048	163	39,342	108	26,271
	入院	5	1,966	43	15,731	13	4,625	3	1,243	24	8,745
令和2	外来	104	25,333	100	24,412	135	32,802	150	36,518	92	22,397
	入院	6	2,064	43	15,655	12	4,474	4	1,451	13	4,865
令和3	外来	98	23,655	107	26,007	135	32,759	144	34,907	96	23,342
	入院	7	2,671	35	12,884	10	3,698	3	1,176	16	5,725

		神経精神科		透析科		周産期医療センター		救命救急センター		緩和ケア科	
		1日平均	1年延数	1日平均	1年延数	1日平均	1年延数	1日平均	1年延数	1日平均	1年延数
平成29	外来	182	44,331	192	60,135	-	-	130	47,559	-	-
	入院	38	13,727	27	9,980	17	6,158	(21)	(7,616)	(15)	(5,431)
平成30	外来	175	42,788	191	59,521	-	-	128	46,741	1	229
	入院	37	13,682	36	13,006	19	6,754	(23)	(8,365)	-	-
令和元	外来	175	42,352	189	59,468	-	-	122	44,537	-	-
	入院	34	12,616	40	14,503	20	7,270	(23)	(8,590)	(14)	(5,269)
令和2	外来	157	38,039	194	60,681	-	-	93	33,966	-	-
	入院	34	12,260	34	12,437	19	6,885	(21)	(7,593)	(14)	(5,225)
令和3	外来	157	37,875	190	59,409	-	-	105	38,154	-	-
	入院	33	12,114	37	13,681	17	6,308	22	(7,954)	14	(5,156)

15 保健・衛生

		リハビリ科		人間ドック		放射線科		PETセンター		訪問診療	
		1日平均	1年延数	1日平均	1年延数	1日平均	1年延数	1日平均	1年延数	1日平均	1年延数
平成29	外来	40	9,776	11	2,571	65	2,571	1	220	1	259
	入院	(216)	(78,967)	-	-	-	-	-	-	-	-
平成30	外来	42	10,129	10	2,500	67	16,307	1	244	1	229
	入院	(239)	(87,122)	-	-	-	-	-	-	-	-
令和元	外来	42	10,364	10	2,463	72	17,566	1	227	1	260
	入院	(227)	(83,246)	-	-	-	-	-	-	-	-
令和2	外来	33	8,068	10	2,318	71	17,135	1	195	1	267
	入院	(225)	(82,164)	-	-	-	-	-	-	-	-
令和3	外来	31	7,590	10	2,522	74	17,908	1	237	1	291
	入院	(241)	(88,085)	-	-	-	-	-	-	-	-

資料：地方独立行政法人総合病院国保旭中央病院「旭中央病院年報」

注1：救命救急センター、緩和ケア科、リハビリ科の()書きは再掲。

注2：外来診療は平成27年度243日、平成28年度243日、平成29年度244日、平成30年度244日、令和元年度243日(透析科、救命救急センターを除く)

注3：「-」は患者の受入れを行っていないこと、「0」は患者の受入れを行っているが受診者が無かった場合とした。

b. 付属施設・併設施設

(各年度計)

		飯岡診療所		シルバーケア		養護老人ホーム		特別養護老人ホーム		ケアハウス	
		1日平均	年間延数	1日平均	年間延数	1日平均	年間延数	1日平均	年間延数	1日平均	年間延数
平成29	外来	35	5,134	20	6,312	-	-	-	-	-	-
	入院	-	-	90	32,910	34	12,254	49	18,059	40	14,600
平成30	外来	33	5,077	19	5,967	-	-	-	-	-	-
	入院	-	-	91	33,131	33	11,918	48	17,614	40	14,600
令和元	外来	32	4,748	18	5,589	-	-	-	-	-	-
	入院	-	-	93	34,035	31	11,353	42	15,543	40	14,640
令和2	外来	28	4,183	17	5,116	-	-	-	-	-	-
	入院	-	-	90	32,754	27	9,893	40	14,587	40	14,537
令和3	外来	26	3,837	16	5,076	-	-	-	-	-	-
	入院	-	-	91	33,167	24	8,595	39	14,264	40	14,600

資料：地方独立行政法人総合病院国保旭中央病院「旭中央病院年報」

注1：外来診療日数は「a 診療科別患者数」と同じ。

注2：「-」は患者の受入れを行っていない。

(3) 救急患者の受入状況

(各年度計)

	平成 29		平成 30		令和元		令和2		令和3		
	件数	率(%)	件数	率(%)	件数	率(%)	件数	率(%)	件数	率(%)	
受診患者総数	47,559	100	46,741	100	44,537	100	33,966	100	38,154	100	
主要項目別	入院数	7,206	15	7,098	15	7,136	16	6,782	20	7,032	18
	手術件数	313	1	341	1	370	1	345	1	327	1
	初診件数	4,036	9	3,806	8	3,692	8	2,500	7	4,473	12
	紹介件数	3,143	7	3,026	7	3,030	7	2,556	8	2,714	7
	救急車件数	7,563	16	7,731	17	7,848	18	7,115	21	7,792	20
	死亡患者数	186	0	208	0	175	0	189	1	202	1
市町村別	旭市	17,313	36	17,000	36	15,796	36	11,800	35	13,521	35
	匝瑳市	5,336	11	5,472	12	5,074	11	4,038	12	4,430	12
	銚子市	6,284	13	5,862	13	5,655	13	4,221	12	4,906	13
	その他県内	13,247	28	13,166	28	13,085	29	10,071	30	11,410	30
	県外	5,378	11	5,241	11	4,927	11	3,836	11	3,887	10
	不詳	1	0	0	0	0	0	0	0	0	0

資料: 地方独立行政法人総合病院国保旭中央病院

注: 率は全て受診患者総数に占める割合。

85 ごみ処理の状況

(各年度末)

	処理計画人口	処理人口	年間総排出量(t)	年間処理量(t)				自家処理量(t)
				計	焼却	埋立	その他	
平成 29	66,156	66,156	23,841	23,841	19,363	132	4,346	0
平成 30	65,510	65,510	23,663	23,663	18,792	317	4,554	0
令和元	64,989	64,989	28,324	28,324	20,507	3,020	4,797	0
令和2	64,384	64,384	28,359	28,359	21,836	1,117	5,406	0
令和3	63,728	63,728	25,912	25,912	21,774	1,743	2,395	0

資料: 環境課

注1: 年間とは、4月～翌年3月の年度計。

注2: 令和3年4月1日より、ごみ処理場を旭市クリーンセンターから東総地区クリーンセンターに変更。

86 し尿処理の状況

(各年度末)

	処理計画人口	処理人口	年間総排出量(kl)	年間施設処理量(kl)	自家処理量(kl)			
					計	下水道放流	浄化槽	その他
平成 29	66,156	6,730	33,192	2,825	30,367	2,947	27,420	0
平成 30	65,510	6,127	32,917	2,572	30,345	2,999	27,346	0
令和 元	64,989	5,892	32,672	2,473	30,199	3,029	27,170	0
令和 2	64,384	5,396	32,408	2,265	30,143	3,068	27,075	0
令和 3	63,728	5,286	32,083	2,219	29,864	3,130	26,734	0

資料: 東総衛生組合

注: 年間とは、4月～翌年3月の年度計。

87 し尿浄化槽設置状況

(各年度計)

	総数	単独浄化槽	合併処理浄化槽
平成 29	201	-	201
平成 30	202	-	202
令和 元	209	-	209
令和 2	211	-	211
令和 3	219	-	219

資料: 環境課

注: 海匠地域振興事務所登録数

88 火葬場の使用状況

(各年度計)

	総数	市内住民						市外住民
		計	大人	小人 13歳未満	死胎	改葬	四肢	
平成 29	903	867	843	4	20	-	-	36
平成 30	898	878	872	1	4	-	-	20
令和 元	835	804	797	2	5	-	-	31
令和 2	853	824	813	2	8	-	1	29
令和 3	928	893	884	1	8	-	-	35

資料: 環境課

89 消防の状況

(1) 消防本部・署の状況

(各年4月1日現在)

	職 員				車 両 装 備 の 状 況						
	定員	総数	本部	署	総数	ポンプ車	救急車	梯子車	化学車	救助 工作車	特殊車等
平成 30	130	123	26	97	22	9(1)	5(1)	1	1	1	5
平成 31	130	121	24	97	23	9(1)	5(1)	1	1	1	6
令和 2	121	121	24	97	23	9(1)	5(1)	1	1	1	6
令和 3	121	120	25	95	23	9(1)	5(1)	1	1	1	6
令和 4	121	120	23	97	23	9(1)	5(1)	1	1	1	6

資料: 消防本部総務課

注: ()内は予備車。

(2) 消防水利状況

(各年4月1日現在)

	総数	防 火 水 槽				消火栓	池	河川	プール	
		計	20m ³ 以上 40m ³ 未満	40m ³ 以上 60m ³ 未満	60m ³ 以上 100m ³ 未満					100m ³ 以上
平成 30	2,217	525	103	367	38	17	1,647	8	19	18
平成 31	2,225	527	103	369	38	17	1,653	8	19	18
令和 2	2,222	525	102	368	38	17	1,653	7	19	18
令和 3	2,225	524	101	368	38	17	1,657	7	19	18
令和 4	2,228	517	95	368	37	17	1,667	7	19	18

資料: 消防本部総務課

(3) 消防団の状況

(各年4月1日現在)

	定 員	実 数	分団数	車 両 装 備		
				タンク車	ポンプ車	小型ポンプ車
平成 30	769	767	16	7	12	28
平成 31	769	767	16	7	12	28
令和 2	769	751	16	6	13	28
令和 3	769	742	16	6	13	28
令和 4	769	734	16	6	13	28

資料: 消防本部総務課

90 火災発生状況

(1) 種類別火災発生件数と損害見積額

(各年計、単位：千円)

	総数		建物		林野		車両		船舶		その他	
	件数	損害額	件数	損害額	件数	損害額	件数	損害額	件数	損害額	件数	損害額
平成 30	23	54,730	17	54,669	-	-	-	-	-	-	6	61
令和 元	36	168,906	18	168,769	-	-	1	122	-	-	17	15
令和 2	22	149,949	16	145,513	-	-	2	4,403	-	-	4	33
令和 3	23	110,019	21	106,509	-	-	1	3,366	-	-	6	144
令和 4	34	60,189	19	51,655	-	-	1	192	-	-	14	8,342
(再掲)												
旭地域	18	14,060	7	6,073	-	-	-	-	-	-	11	7,987
海上地域	2	1,479	1	1,287	-	-	1	192	-	-	-	-
飯岡地域	9	16,461	7	16,458	-	-	-	-	-	-	2	3
干潟地域	5	28,189	4	27,837	-	-	-	-	-	-	1	352

資料：消防本部総務課

(2) 原因別火災発生件数

(各年計)

	総数	一般火気	電気関係	石油・ガス	車両	故意	その他	不明・調査中
平成 30	23	3	3	-	-	4	2	11
令和 元	36	4	3	-	-	3	13	13
令和 2	22	7	5	1	1	3	2	3
令和 3	28	5	4	-	-	1	10	8
令和 4	34	17	3	1	1	5	0	7
(再掲)								
旭地域	18	8	1	1	-	3	-	5
海上地域	2	1	-	-	1	-	-	-
飯岡地域	9	6	2	-	-	1	-	-
干潟地域	5	2	-	-	-	1	-	2

資料：消防本部総務課

91 事故種類別救急出動件数

(各年計)

	総数	火災事故	自然災害	水難事故	交通事故	労働災害	運動競技	一般負傷	加害	自損行為	急病	その他
平成 30	2,879	15	-	1	345	41	26	299	11	32	2,017	92
令和 元	3,037	27	4	2	318	47	17	387	7	21	2,038	169
令和 2	2,648	24	1	3	235	32	7	322	16	25	1,863	120
令和 3	2,613	34	-	1	234	32	10	331	16	32	1,819	104
令和 4	3,211	22	0	7	261	41	8	398	11	36	2,303	124

資料: 消防本部総務課

92 罪種別刑法犯認知件数

(各年計)

	総数	凶悪犯	粗暴犯	窃盗犯	知能犯	風俗犯	その他
平成 30	476	2	27	342	13	4	88
令和 元	404	1	16	297	11	4	75
令和 2	391	2	23	272	22	1	71
令和 3	327	4	31	232	5	3	52
令和 4	384	5	23	282	5	3	66

資料: 千葉県警察本部

93 交通事故発生状況

(各年計)

	人身事故 発生件数	死傷者数			物損件数
		総数	死者数	負傷者数	
平成 29	162	213	5	208	1,646
平成 30	171	234	4	230	1,767
令和 元	170	213	6	207	1,947
令和 2	121	148	4	144	1,540
令和 3	149	189	2	187	1,538

資料: 「交通安全白書」、平成29年以降は千葉県警察本部

94 交通災害共済加入及び給付状況

(各年度計)

	加 入			給 付	
	加入者総数	一般会員	集団会員	給付件数	給付額(千円)
平成 29	9,846	2,772	7,074	27	2,780
平成 30	9,512	2,543	6,969	19	3,050
令和 元	9,110	2,283	6,827	17	1,615
令和 2	8,896	2,260	6,636	14	930
令和 3	8,417	1,987	6,430	17	2,330

資料: 市民生活課、千葉県市町村総合事務組合

95 幼稚園の状況

(1) 園数・学級数・在園児数

(各年5月1日現在)

	園数	学級数	認可 定員	在園者数			年齢別園児数			修了 者数
				総数	男	女	3歳	4歳	5歳	
平成30	4	22	790	450	231	219	141	154	155	138
令和元	4	22	790	428	213	215	127	151	150	155
令和2	4	21	790	420	201	219	145	121	154	151
令和3	4	22	790	419	200	219	134	158	127	153
令和4	4	21	790	415	216	199	109	147	159	138

資料:「学校基本調査」

注: 幼稚園型認定こども園の数を含む。

(2) 教職員数及び施設の状況

(各年5月1日現在)

	教員数			職員数		学校建物面積(m ²)			学校土地面積(m ²)		
	本務者			兼務者	本務者	総数	木造	非木造	総数	屋外 運動場	その他
	総数	男	女								
平成30	48	5	43	4	9	4,207	589	3,618	17,991	11,579	6,412
令和元	45	5	40	9	5	4,581	175	4,406	21,330	13,599	7,731
令和2	47	4	43	6	6	4,869	981	3,888	21,330	13,599	7,731
令和3	50	4	46	11	6	4,869	981	3,888	21,330	13,599	7,731
令和4	47	4	43	11	6	4,869	981	3,888	21,330	13,599	7,731

資料:「学校基本調査」

注: 幼稚園型認定こども園の数を含む。

(3) 私立幼稚園就園奨励費補助金該当者の状況

(各年度)

	総数	3歳	4歳	5歳
平成28	109	39	35	35
平成29	85	37	22	26
平成30	82	35	25	22
令和元	72	21	29	22

資料: 教育委員会教育総務課

(4) 幼稚園施設等利用給付費該当者の状況

(各年度)

	総数	満3歳	3歳	4歳	5歳
令和元	96	10	21	35	30
令和2	87	7	22	23	35
令和3	79	4	28	23	24

資料: 教育委員会教育総務課

注: 令和元年10月から実施された幼児教育・保育の無償化に伴い私立幼稚園就園奨励費補助金が廃止され、幼稚園施設等利用給付費を支給することになった。

96 小学校の状況

(1) 学校数・学級数及び児童数

(各年5月1日現在)

	学校数	学級数	うち 特別支援	児童数			学年別児童数					
				総数	男	女	1年	2年	3年	4年	5年	6年
平成30	15	164	37	3,189	1,637	1,552	488	539	544	514	567	537
令和元	15	167	43	3,156	1,629	1,527	512	490	533	542	511	568
令和2	15	163	42	3,039	1,564	1,475	452	513	489	533	541	511
令和3	15	165	44	3,022	1,555	1,467	497	453	511	487	533	541
令和4	15	167	47	2,912	1,467	1,445	447	495	452	506	484	528

資料:「学校基本調査」

(2) 教員数及び職員数

(各年5月1日現在)

	教員数						職員数		
	本務者			兼務者			本務者		
	総数	男	女	総数	男	女	総数	男	女
平成30	268	93	175	18	5	13	18	3	15
令和元	273	94	179	15	2	13	19	2	17
令和2	264	81	183	18	8	10	16	2	14
令和3	269	90	179	22	9	13	17	3	14
令和4	272	92	180	28	10	18	18	4	14

資料:「学校基本調査」

(3) 小学校別児童数及び施設の状況

(令和4年5月1日現在)

学校名	学級数	児童数			建物敷地 面積㎡	運動場 面積㎡	教員	職員
		総数	男	女				
合計	167	2,912	1,467	1,445	113,736	150,357	295	18
中央	26	650	317	333	9,091	12,629	43	2
琴田	9	133	70	63	5,872	8,835	13	1
干潟	13	264	140	124	8,908	12,268	24	2
富浦	11	172	87	85	6,155	14,988	19	1
矢指	9	122	63	59	12,833	10,199	16	1
共和	13	242	124	118	6,110	14,041	22	1
豊畑	10	176	82	94	7,553	9,603	15	1
鶴巻	8	87	51	36	8,907	10,432	14	1
滝郷	10	80	45	35	8,013	7,354	17	1
嚶鳴	15	369	187	182	9,745	8,486	29	1
三川	10	145	65	80	12,687	10,012	19	1
飯岡	9	193	91	102	8,136	10,948	17	1
中和	8	99	55	44	2,870	3,991	17	1
萬歳	8	79	32	47	2,812	6,875	15	2
古城	8	101	58	43	4,044	9,696	15	1

資料:「学校基本調査」、教育委員会教育総務課「施設台帳」

97 中学校の状況

(1) 学校数・学級数及び生徒数

(各年5月1日現在)

	学校数	学級数	うち特別支援	生徒数			学年別生徒数		
				総数	男	女	1年	2年	3年
平成 30	5	66	14	1,676	862	814	554	549	573
令和 元	5	67	15	1,628	813	815	524	556	548
令和 2	5	66	16	1,633	807	826	555	523	555
令和 3	5	62	14	1,582	799	783	502	555	525
令和 4	5	66	18	1,584	837	747	526	505	553

資料:「学校基本調査」

(2) 教員数及び職員数

(各年5月1日現在)

	教員数						職員数		
	本務者			兼務者			本務者		
	総数	男	女	総数	男	女	総数	男	女
平成 30	134	70	64	5	3	2	6	4	2
令和 元	136	70	66	6	4	2	6	5	1
令和 2	132	68	64	7	3	4	7	4	3
令和 3	133	66	67	8	4	4	6	3	3
令和 4	133	66	67	6	4	2	6	3	3

資料:「学校基本調査」

(3) 中学校別生徒数及び施設の状況

(令和4年5月1日現在)

学校名	学級数	生徒数			建物敷地面積㎡	運動場面積㎡	教員	職員
		総数	男	女				
合計	66	1,584	837	747	65,019	104,023	139	6
旭 第 一	9	178	103	75	6,876	22,053	20	1
旭 第 二	27	761	416	345	15,385	19,075	51	2
海 上	13	298	125	173	22,544	22,522	27	1
飯 岡	9	201	114	87	12,692	23,593	23	1
干 潟	8	146	79	67	7,522	16,780	18	1

資料:「学校基本調査」、教育委員会教育総務課「施設台帳」

98 高等学校の状況

(1) 学校数・学級数及び生徒数

(各年5月1日現在)

	学校数	学級数	生徒数			学年別生徒数		
			総数	男	女	1年	2年	3年
平成 30	2	24	908	640	268	297	311	300
令和 元	2	24	888	613	275	300	288	300
令和 2	2	23	838	590	248	274	288	276
令和 3	2	22	795	572	223	252	263	280
令和 4	2	21	721	539	182	233	240	248

資料:「学校基本調査」

(2) 教員数及び職員数

(各年5月1日現在)

	教員数						職員数		
	本務者			兼務者			本務者		
	総数	男	女	総数	男	女	総数	男	女
平成 30	77	64	13	19	12	7	31	23	8
令和 元	78	66	12	18	11	7	31	25	6
令和 2	74	63	11	18	11	7	30	25	5
令和 3	73	60	13	19	11	8	29	24	5
令和 4	70	56	14	17	12	5	28	22	6

資料:「学校基本調査」

(3) 高等学校別生徒数及び施設の状況

(令和4年5月1日現在)

学校名	創立年	学級数	生徒数			建物面積 (㎡)	敷地面積 (㎡)	
			総数	男	女			その他実習地
東総工業	昭和38	12	437	396	41	35,711	62,150	
旭農業	明治43	9	284	143	141	17,912	58,790	49,976

資料:千葉県立東総工業高等学校、千葉県立旭農業高等学校

99 専修学校の状況

(各年5月1日現在)

	学校数			生徒数			教員数		職員数	
	総数	公立	私立	総数	男	女	本務者		兼務者	本務者
							総数	うち男		
平成 30	2	-	2	183	14	169	12	1	116	5
令和 元	2	-	2	185	18	167	14	1	123	5
令和 2	2	-	2	183	20	163	13	1	116	5
令和 3	2	-	2	168	20	148	14	1	115	5
令和 4	2	-	2	162	25	137	14	2	114	5

資料:「学校基本調査」

100 学校卒業後の状況

(1) 中学校

(各年3月卒業現在)

	卒業生数			高等学校等 進学者		その他学校 進学者		就職者		左記以外の者 及び死亡・不詳		高等学 校等 進学率 %
	総数	男	女	男	女	男	女	男	女	男	女	
平成 30	577	275	302	273	300	-	-	1	-	1	2	99.3
令和 元	574	307	267	304	267	-	-	-	-	3	-	99.5
令和 2	550	292	258	289	257	-	-	1	-	2	1	99.3
令和 3	555	267	288	265	286	-	-	-	-	2	2	99.3
令和 4	523	259	264	256	264	-	-	-	-	3	-	99.4

資料:「学校基本調査」

注:専修学校・職業訓練学校はその他学校に含む。

(2) 高等学校

(各年3月卒業現在)

	卒業生数			大学等 進学者		その他学校 進学者		就職者		左記以外の者 及び死亡・不詳		大学等 進学率 %
	総数	男	女	男	女	男	女	男	女	男	女	
平成 30	295	210	85	17	1	46	24	146	51	1	9	6.1
令和 元	296	219	77	21	4	39	21	151	45	8	7	8.4
令和 2	300	208	92	18	3	37	17	148	59	5	13	7.0
令和 3	274	190	84	19	6	45	23	120	54	6	1	9.1
令和 4	277	189	88	25	7	54	24	104	56	6	1	11.6

資料:「学校基本調査」

注:専修学校・職業訓練学校はその他学校に含む。

101 市民会館・公民館・ユートピアセンター利用状況

(1) 旭市民会館

(各年度計)

	総数		主催事業		市関係行事		社会教育団体		その他	
	回数	延人数	回数	延人数	回数	延人数	回数	延人数	回数	延人数
平成 29	771	10,172	30	323	49	440	389	7,106	303	2,303
平成 30	731	11,001	31	359	57	529	385	8,013	258	2,100
令和 元	649	10,046	31	406	77	721	370	7,328	171	1,591
令和 2	427	5,224	21	187	70	633	225	3,528	111	876
令和 3	660	5,853	12	132	125	716	375	4,075	148	930

資料: 旭市民会館

(2) 第二市民会館

(各年度計)

	総数		主催事業		市関係行事		社会教育団体		その他	
	回数	延人数	回数	延人数	回数	延人数	回数	延人数	回数	延人数
平成 29	927	11,888	198	2,909	82	1,689	577	5,932	70	1,358
平成 30	869	11,379	214	3,119	78	1,745	504	5,168	73	1,347
令和 元	842	11,486	204	2,882	98	1,977	482	5,416	58	1,211
令和 2	383	3,766	125	1,145	94	1,174	115	962	49	485
令和 3	183	1,813	77	824	11	94	77	721	18	174

資料: 第二市民会館

(3) 海上公民館

(各年度計)

	総数		主催事業		市関係行事		社会教育団体		その他	
	回数	延人数	回数	延人数	回数	延人数	回数	延人数	回数	延人数
平成 29	2,827	55,468	263	8,103	269	11,881	1,785	22,262	510	13,222
平成 30	2,353	47,939	220	6,866	231	7,565	1,592	21,224	310	12,284
令和 元	2,230	40,845	228	6,403	329	11,244	1,339	19,226	334	3,972
令和 2	1,507	19,983	134	2,037	175	2,779	860	12,592	338	2,575
令和 3	2,250	24,764	183	3,056	276	3,410	1,192	14,232	599	4,066

資料: 海上公民館

(4) いいおかユートピアセンター

(各年度計)

	総 数		主催事業		市関係行事		社会教育団体		その他	
	回 数	延人数	回 数	延人数	回 数	延人数	回 数	延人数	回 数	延人数
平 成 29	1,175	41,482	240	5,142	278	17,950	432	7,095	225	11,295
平 成 30	1,134	33,283	222	3,740	251	14,916	439	6,925	222	7,702
令 和 元	1,027	33,777	199	3,705	162	11,105	251	6,604	415	12,363
令 和 2	637	10,847	181	2,069	93	2,512	111	1,993	252	4,273
令 和 3	932	17,960	206	3,050	181	4,638	181	3,970	364	6,302

資料: いいおかユートピアセンター

(5) 干潟公民館

(各年度計)

	総 数		主催事業		市関係行事		社会教育団体		その他	
	回 数	延人数	回 数	延人数	回 数	延人数	回 数	延人数	回 数	延人数
平 成 29	326	5,920	122	1,774	21	528	126	2,716	57	902
平 成 30	351	6,788	127	1,810	33	830	119	3,219	72	929
令 和 元	357	5,269	125	1,746	32	619	159	2,068	41	836
令 和 2	391	6,241	111	1,507	41	1,579	167	1,660	72	1,495
令 和 3	614	16,337	131	1,837	57	7,624	281	4,059	145	2,817

資料: 干潟公民館

102 旭市図書館及び公民館図書室等の蔵書冊数

(各年度末)

	平成 29	平成 30	令和 元	令和 2	令和 3
総 数	125,597	124,628	123,396	115,247	109,016
総 記	2,430	2,428	2,454	2,162	1,740
哲 学 ・ 宗 教	2,428	2,310	2,198	1,978	1,856
歴 史 ・ 地 理	8,319	8,213	8,063	7,284	6,461
社 会 科 学	8,925	8,602	8,346	7,613	6,756
自 然 科 学	5,478	5,316	5,178	4,770	4,522
工 学	5,983	5,748	5,489	5,361	5,311
産 業	2,102	2,000	1,910	1,979	1,856
芸 術 ・ 体 育	6,274	6,186	6,043	5,268	4,733
語 学	1,633	1,554	1,475	1,348	1,050
文 学	32,911	33,702	34,168	30,458	29,649
児 童	49,114	48,569	48,072	47,026	45,082
そ の 他	-	-	-	-	-
未 分 類	-	-	-	-	-

資料:旭市図書館

103 旭市図書館及び公民館図書室等の利用状況

(1) 登録者数

(各年度末)

	登録者数					
		旭地域	海上地域	飯岡地域	干潟地域	市外
平成 29	19,765	13,128	2,621	1,806	1,080	1,130
平成 30	20,497	13,570	2,721	1,885	1,132	1,189
令和 元	21,228	14,001	2,807	1,954	1,202	1,264
令和 2	21,790	14,331	2,911	2,001	1,244	1,303
令和 3	22,919	14,904	3,046	2,097	1,311	1,561

資料:旭市図書館

(2) 利用状況

(各年度計)

	個人貸出			団体貸出冊数	貸出冊数計
	延人数	冊数	1日平均冊数		
平成 29	31,703	100,507	367	6,285	106,792
平成 30	30,140	94,901	349	8,608	103,509
令和 元	28,250	89,229	337	7,680	96,909
令和 2	21,659	68,540	293	9,530	78,070
令和 3	27,575	85,105	359	6,163	91,268

資料:旭市図書館

104 各施設の利用状況

(1) 体育館利用状況

a. 総合体育館

(各年度計)

	開館日数	総数		主催事業		市関係行事		その他	
		回数	人数	回数	人数	回数	人数	回数	人数
平成 29	307	3,987	121,293	358	8,138	30	3,776	3,599	109,379
平成 30	307	2,811	119,106	337	4,879	56	6,713	2,418	107,514
令和 元	286	2,582	100,656	265	3,080	45	4,048	2,272	93,528
令和 2	254	2,249	47,257	110	952	14	514	2,125	45,791
令和 3	306	1,935	48,147	113	823	444	12,349	1,378	34,975

資料: 総合体育館

b. 飯岡体育館

(各年度計)

	開館日数	総数		主催事業		市関係行事		その他	
		回数	人数	回数	人数	回数	人数	回数	人数
平成 29	310	737	8,762	-	-	-	-	737	8,762
平成 30	310	717	8,826	-	-	-	-	717	8,826
令和 元	287	695	9,646	-	-	-	-	695	9,646
令和 2	219	462	4,130	-	-	-	-	462	4,130
令和 3	306	803	8,497	-	-	-	-	803	8,497

資料: 総合体育館

(2) 体育館トレーニングルーム利用状況

(各年度計)

	総数			年代別利用者数						
	計	男	女	10代	20代	30代	40代	50代	60代	70代
平成 29	51,607	33,771	17,836	2,066	8,796	7,428	7,076	8,042	11,765	6,434
平成 30	56,155	35,402	20,753	2,160	8,821	7,951	7,042	9,253	12,706	8,222
令和 元	51,153	32,261	18,892	1,482	7,669	7,792	6,469	8,165	11,928	7,648
令和 2	17,465	11,991	5,474	570	1,585	3,440	2,411	2,793	3,563	3,103
令和 3	19,004	12,850	6,154	717	1,492	2,908	2,516	3,018	4,285	4,068

資料: 総合体育館

17 教育・文化

(3) 青年の家利用状況

(各年度計)

	総数		主催事業		市関係行事		登録団体		その他	
	回数	延人数	回数	延人数	回数	延人数	回数	延人数	回数	延人数
平成 29	1,239	18,478	-	-	36	2,928	791	9,347	412	6,203
平成 30	1,243	17,405	6	231	33	675	797	8,746	407	7,753
令和 元	1,060	15,498	10	299	19	3,529	711	7,513	320	4,157
令和 2	737	10,197	1	15	27	1,079	362	4,255	347	4,848
令和 3	973	12,123	48	560	34	2,727	682	6,255	209	2,581

資料:生涯学習課

注:令和4年3月31日をもって施設廃止。

(4) 宿泊施設利用状況

a. 海上キャンプ場

(各年度計)

	総数		市内		市外	
	宿泊	1日利用	宿泊	1日利用	宿泊	1日利用
平成 29	1,897	1,311	472	970	1,425	341
平成 30	2,847	1,096	851	633	1,996	463
令和 元	2,957	1,384	766	901	2,191	483
令和 2	1,400	529	240	398	1,160	131
令和 3	1,233	389	332	272	901	117

資料:生涯学習課

b. 海上キャンプ場体育館

(各年度計)

	総数		市内		市外	
	うちキャンプ場利用	利用	うちキャンプ場利用	利用	うちキャンプ場利用	利用
平成 29	835	7,716	412	5,503	423	2,213
平成 30	1,816	8,955	780	5,400	1,036	3,555
令和 元	1,927	9,203	1,015	5,881	912	3,322
令和 2	292	7,169	125	4,582	167	2,587
令和 3	183	7,891	171	5,344	12	2,547

資料:生涯学習課

(5) 野球場・庭球場・弓道場利用状況

(各年度計)

	野球場	庭球場	弓道場
平成 29	28,814	17,785	3,800
平成 30	33,073	18,807	3,501
令和 元	22,447	18,110	3,484
令和 2	9,882	15,313	2,370
令和 3	10,693	16,698	2,724

資料:総合体育館

(6) 健康増進施設利用者数

(各年度計)

	あさひ健康福祉センター	海上健康増進センター	いいおかけんこうセンター
平成 29	22,365	21,330	7,935
平成 30	19,886	22,714	8,637
令和 元	16,080	21,244	7,369
令和 2	10,675	6,533	1,881
令和 3	10,381	7,548	2,217

資料: 社会福祉課、健康づくり課

(7) 大原幽学記念館利用状況

(各年度計)

	開館日数	総数	個人		団体	
			大人	小人	大人	小人
平成 29	295	5,180	1,019	50	2,868	1,243
平成 30	305	4,774	963	91	2,812	908
令和 元	209	3,937	730	31	2,383	793
令和 2	257	5,307	2,311	82	2,278	636
令和 3	299	3,556	952	77	1,929	598

資料: 大原幽学記念館

105 指定文化財

(1) 指定文化財数

(令和4年4月1日現在)

区分	種類	国	県	市
合計		2	14	114
有形文化財	建造物	-	3	32
	絵画	-	1	-
	彫刻	-	2	14
	工芸品	-	1	4
	書跡	-	-	2
	考古資料	-	-	2
	古文書	-	-	-
無形文化財	歴史資料	1	-	2
	工芸技術	-	-	1
民俗文化財	有形民俗文化財	-	-	3
	無形民俗文化財	-	5	14
記念物	史跡	1	1	26
	天然記念物	-	1	14

資料: 教育委員会 生涯学習課

17 教育・文化

(2) 指定文化財物件一覧

a. 国指定文化財

(令和4年4月1日現在)

	区分	種類	指定年月	名称	所在地・指定地 伝承地(番地)	所有者・伝承者
1	有形	歴史資料 (重要文化財)	H3.6.21	大原幽学関係資料	長部345-2 大原幽学記念館	旭市
2	記念物	史跡	S27.10.11	大原幽学遺跡 旧宅、墓および 宅地耕地地割	長部312ほか	旭市ほか

b. 県指定文化財

	区分	種類	指定年月	名称	所在地・指定地 伝承地(番地)	所有者・伝承者
1	有形	建造物	S48.3.2	玉崎神社本殿	飯岡2126 玉崎神社	玉崎神社
2	"	"	S54.3.2	旧林家住宅	長部339-1	旭市
3	"	"	H17.3.29	玉崎神社拝殿 附棟札2枚 奉加帳2冊	飯岡2126 玉崎神社	玉崎神社
4	"	絵画	H11.3.30	絹本著色釈迦涅槃図	琴田3521 海宝寺	海宝寺
5	"	彫刻	S41.5.20	木造伝聖観音立像	溝原715 東栄寺	東栄寺
6	"	"	H12.2.25	木造阿弥陀如来立像	蛇園612 還来寺	還来寺
7	"	工芸品	H2.3.16	古瀬戸狛犬	飯岡2126 玉崎神社	玉崎神社
8	民俗	無形民俗文化財	S29.3.31	水神社永代大御神楽	後草1923 水神社	後草水神社 永代大御神楽
9	"	"	S40.4.27	鎌数の神楽	鎌数4314 鎌数伊勢大神宮	鎌数伊勢大神宮 神楽保存会
10	"	"	S42.3.7	倉橋の弥勒三番叟	倉橋	倉橋弥勒三番叟 保存会
11	"	"	S55.2.22	熊野神社の神楽	清和乙715 熊野神社	熊野神社神楽保存会
12	"	"	H20.3.18	太田のエンヤールホー	二の2089 八坂神社	太田八坂神社氏子会
13	記念物	史跡	S50.3.28	御前鬼塚古墳	鍋木3368ほか	正賢寺
14	"	天然記念物	S54.3.2	龍福寺の森	岩井120-1ほか	龍福寺

c. 市指定文化財

	区分	種類	指定年月	名称	所在地・指定地 伝承地(番地)	所有者・伝承者
1	有形	建造物	S46.10.1	御厨子・須弥壇・前机	岩井120 龍福寺	龍福寺
2	"	"	S46.10.1	下総式板碑	松ヶ谷2121-2地先 松ヶ谷東福院跡墓地入口	松ヶ谷区
3	"	"	S46.10.1	下総式板碑	岩井736 岩井南廟墓地	龍福寺
4	"	"	S46.10.1	下総式板碑	見広1423 文殊院	文殊院
5	"	"	S46.10.1	大坂夏の陣 戦死者墓石	岩井736 岩井南廟墓地	龍福寺
6	"	"	S47.4.26	観音堂及び木造五百羅漢像	溝原715 東栄寺	東栄寺
7	"	"	S47.4.26	東福寺山門	萬歳691 東福寺	東福寺
8	"	"	S52.1.25	落花生の碑	鎌数4314 鎌数伊勢大神宮	鎌数伊勢大神宮
9	"	"	S53.4.1	還来寺御厨子	蛇園612 還来寺	還来寺
10	"	"	S53.4.18	脇鷹神社の本殿及び棟札	清和甲904 脇鷹神社	脇鷹神社

資料:教育委員会 生涯学習課

(2) 指定文化財物件一覧 続き

c. 市指定文化財

(令和4年4月1日現在)

	区 分	種 類	指定年月	名 称	所在地・指定地 伝承地(番地)	所有者・伝承者
11	有 形	建 造 物	S53.4.18	天満天神社・稻生大神社の 本殿及び棟札	萬歳2764 天満天神社・稻生大神社	天満天神社・稻生大神社
12	〃	〃	S53.4.18	永命寺の鐘楼	清和甲727 永命寺	永命寺
13	〃	〃	S53.4.18	願勝寺の山門	鎬木1902 願勝寺	願勝寺
14	〃	〃	S55.7.1	還来寺本堂	蛇園612 還来寺	還来寺
15	〃	〃	S55.7.1	文殊院薬師堂	見広1423 文殊院	文殊院
16	〃	〃	S55.7.1	文殊院宝塔	見広1423 文殊院	文殊院
17	〃	〃	S55.7.1	松ヶ谷本郷薬師堂	松ヶ谷2138-2	松ヶ谷区
18	〃	〃	S55.7.1	水神社鳥居	後草1923 水神社	水神社
19	〃	〃	S55.7.1	高峯庵宝篋印塔	倉橋2384 高峯庵跡	宝寿院
20	〃	〃	S55.7.1	高峯庵亀座宝塔	倉橋2384 高峯庵跡	宝寿院
21	〃	〃	S56.4.10	中島城(海上城)主一族の墓石	松ヶ谷2117 松ヶ谷東福院跡墓地	個人
22	〃	〃	S56.4.10	六地藏塔	倉橋1113 宝寿院	個人
23	〃	〃	S57.6.11	十五夜待供養塔	幾世489 延命庵跡	幾世区
24	〃	〃	H1.5.23	庚申塔(青面金剛)	倉橋3053	宝寿院
25	〃	〃	H1.5.23	地藏菩薩(道標)僧ヶ塚地藏	倉橋5544-1	宝寿院
26	〃	〃	H1.5.23	宝篋印塔	蛇園3604-1 普門院	普門院
27	〃	〃	H1.5.23	双体道祖神	見広588 見広旧坂	文殊院
28	〃	〃	H5.3.17	石幢	行内704 弥勒院墓地	弥勒院
29	〃	〃	H13.4.12	矢刺神社本殿	三川3719-1 矢刺神社	矢刺神社
30	〃	〃	H15.7.15	開墾記念碑	鎌数3817-3	旭市
31	〃	〃	H15.7.15	少名毘古大神の碑	口の1381-1 西宮太神社	西宮太神社
32	〃	〃	H17.2.18	倉橋稻荷社本殿	倉橋2381 稻荷社	稻荷社
33	〃	彫 刻	S45.9.19	愛染明王像	野中2042 長禅寺	長禅寺
34	〃	〃	S47.4.26	弥陀三尊及び宗休自像	萬歳691 東福寺	東福寺
35	〃	〃	S47.4.26	木造伝辻内刑部坐像	長部345-2 大原幽学記念館	三軒家区(西16・17区)
36	〃	〃	S52.1.25	大日如来像	二の2265 幸蔵寺	幸蔵寺
37	〃	〃	S53.4.1	阿弥陀如来の両脇侍立像	蛇園612 還来寺	還来寺
38	〃	〃	S56.11.13	懸仏	イの2337 東漸寺	東漸寺
39	〃	〃	S56.11.13	弁財天	イの2337 東漸寺	東漸寺
40	〃	〃	S56.11.13	汗かき地藏	井戸野1973	井戸野区
41	〃	〃	S59.3.23	内裏神社御神像	泉川1502 内裏神社	内裏神社
42	〃	〃	H11.4.10	長禅寺本堂欄間彫刻	野中2042 長禅寺	長禅寺
43	〃	〃	H11.12.16	木造毘沙門天立像	萩園1141 密蔵院	密蔵院毘沙門堂
44	〃	〃	H16.8.1	不動明王立像	野中2042 長禅寺	長禅寺
45	〃	〃	H17.2.18	稻荷大神立像	倉橋2381 稻荷社	稻荷社
46	〃	〃	H17.2.18	蔵王権現立像	倉橋2381 稻荷社	稻荷社

資料: 教育委員会 生涯学習課

17 教育・文化

(2) 指定文化財物件一覧 続き

c. 市指定文化財

(令和4年4月1日現在)

	区分	種類	指定年月	名称	所在地・指定地 伝承地(番地)	所有者・伝承者
47	有形	工芸品	S46.10.1	梵鐘	倉橋1113 宝寿院	宝寿院
48	"	"	S56.11.13	五種鈴	二の2265 幸蔵寺	幸蔵寺
49	"	"	S60.2.8	内裏神社鍬	泉川1502 内裏神社	内裏神社
50	"	"	H14.6.25	千葉県海上郡嚶鳴村立 嚶鳴尋常高等小学校印	高生3610 嚶鳴小学校	旭市
51	"	書跡	S56.11.13	慕香和歌集	イの2337 東漸寺	東漸寺
52	"	"	S56.11.13	千葉氏朱印状及び官途状	南堀之内10 旭市文書館	個人
53	"	考古資料	H5.3.17	阿弥陀三尊種子板碑	三川3825 福蔵寺	福蔵寺
54	"	"	H5.3.17	不動明王種子板碑	上永井1100 妙長寺	妙長寺
55	"	歴史資料	H12.7.10	鍋木村古図及び訴状	長部345-2 大原幽学記念館	個人
56	"	"	H14.6.25	16mmフィルム 「干潟八万石」第巻号	高生3610 嚶鳴小学校	旭市
57	無形	工芸技術	S50.11.18	神輿製作技法	溝原	個人
58	民俗	有形民俗文化財	S52.4.12	熊野神社の女男石	清和乙715 熊野神社	熊野神社
59	"	"	S53.4.1	龍福寺算額	長部345-2 大原幽学記念館	龍福寺
60	"	"	H17.2.18	雷神社の力石	見広1371 雷神社	雷神社
61	"	無形民俗文化財	S50.11.18	熊野神社のお田植祭	清和乙	芸能保存会
62	"	"	S50.11.18	諸徳持のはやし	清和甲	芸能保存会
63	"	"	S50.11.18	入野のはやし	入野	芸能保存会
64	"	"	S50.11.18	南堀之内のはやし	南堀之内	芸能保存会
65	"	"	S50.11.18	長部のはやし	長部	芸能保存会
66	"	"	S50.11.18	米込の大名行列	米込	中5区
67	"	"	S50.11.18	新発田の大名行列(雲助)	萬力(新発田)	西13区
68	"	"	S50.11.18	熊野神社の神幸祭使者	清和乙	熊野神社
69	"	"	S53.1.12	萬歳の祇園(太鼓)	萬歳	芸能保存会
70	"	"	S57.6.11	十五夜講	清滝橋下町	個人
71	"	"	H1.5.23	雷神社の御神幸	見広1371 雷神社	雷神社
72	"	"	H2.11.1	河岸湖郷の祭礼はやし	鍋木	芸能保存会
73	"	"	H2.11.1	須賀神社の祭礼はやし	鍋木	芸能保存会
74	"	"	H3.3.27	須賀神社の御奉射祭	鍋木	芸能保存会
75	記念物	史跡	S46.10.1	見広城址	見広570ほか	見広城址保存会
76	"	"	S46.10.1	見広上人塚	見広2005-2	旭市
77	"	"	S46.10.1	櫓並木	大間手1415-1	大間手区
78	"	"	S47.4.26	宗休塚	溝原795	東栄寺
79	"	"	S47.4.26	花香安精の墓	萬歳691 東福寺	個人
80	"	"	S47.4.26	剣持章行の墓	鍋木908	個人
81	"	"	S47.4.26	櫻井高札場	櫻井533	櫻井区
82	"	"	S50.7.22	滝台古墳	鍋木2627	個人

資料:教育委員会 生涯学習課

(2) 指定文化財物件一覧 続き

c. 市指定文化財

(令和4年4月1日現在)

	区 分	種 類	指定年月	名 称	所在地・指定地 伝承地(番地)	所有者・伝承者
83	記念物	史 跡	S50.7.22	鎚木大神境内古墳	鎚木2965-2	鎚木大神
84	"	"	S50.7.22	法王塚	鎚木2968	西6区
85	"	"	S50.7.22	村山法華塚	鎚木3792-1	妙経寺
86	"	"	S50.7.22	泥内古墳	鎚木2993	個人
87	"	"	S50.7.22	御塚古墳	鎚木636	個人
88	"	"	S50.7.22	原畑古墳	鎚木1536	個人
89	"	"	S50.7.22	干場古墳	鎚木5004	個人
90	"	"	S50.7.22	長津念仏塚	鎚木3735	個人
91	"	"	S50.7.22	長熊古墳	鎚木2596-1	個人
92	"	"	S52.1.25	木曾義昌公遺跡	イの2337 東漸寺 イの2804 木曾義昌公史跡公園	東漸寺
93	"	"	S52.1.25	大塚原古墳	大塚原1176	大塚原区古墳保存会
94	"	"	S52.4.12	石毛新兵衛・石毛治兵衛の遺跡	清和甲727 永命寺ほか	個人
95	"	"	S52.4.12	宮負定賢・宮負定雄の遺跡	清和乙701ほか	個人
96	"	"	S54.4.17	光明寺の板石塔婆	鎚木1794 光明寺	光明寺
97	"	"	S54.4.17	長泉寺の板石塔婆	鎚木2013 長泉寺	長泉寺
98	"	"	S54.4.17	願勝寺の板石塔婆	鎚木1902 願勝寺	願勝寺
99	"	"	S56.11.13	三元締の墓	鎌数488-2	個人
100	"	"	H5.3.17	玉崎神社の石塁	飯岡2126 玉崎神社	玉崎神社
101	"	天 然 記 念 物	S52.4.12	熊野神社の大杉	清和乙715 熊野神社	熊野神社
102	"	"	S53.4.18	須賀神社の夫婦榎	鎚木1343 須賀神社	須賀神社
103	"	"	S55.7.1	高峯庵菩提樹	倉橋2384 高峯庵跡	宝寿院
104	"	"	S56.11.13	内裏神社の森	泉川1502 内裏神社	内裏神社
105	"	"	S56.11.13	タブの木	仁玉568	個人
106	"	"	H1.5.23	普門院のイヌ榎	蛇園3604-1 普門院	普門院
107	"	"	H1.5.23	天神様の森	倉橋2585 天神社	天神社
108	"	"	H1.5.23	松ヶ谷大宮大神社の椎樹群	松ヶ谷2105 大宮大神社	大宮大神社
109	"	"	H1.5.23	岩井大宮神社大椎	岩井684 大宮神社	大宮神社
110	"	"	H1.5.23	倉橋水神社の大杉	倉橋1102 水神社	水神社
111	"	"	H1.5.23	雷神社の森	見広1371 雷神社	雷神社
112	"	"	H4.5.26	蛇園出清水の斜面植生	蛇園105ほか	個人
113	"	"	H5.3.17	天の石笛 附 霊石35個 附 石笛8個	飯岡2126 玉崎神社	玉崎神社
114	"	"	H17.2.18	蛇園出清水のゲンジボタルの発生地	蛇園105ほか	個人

資料:教育委員会 生涯学習課

106 有権者の推移

(各年9月定時登録日現在)

	総数	男	女
平成30	55,298	27,044	28,254
令和元	54,811	26,847	27,964
令和2	54,469	26,676	27,793
令和3	53,983	26,440	27,543
令和4	53,588	26,307	27,281

資料:選挙管理委員会

107 投票区別選挙人名簿登録者数

(令和4年9月定時登録日現在)

投票区	総数	男	女	場所
第1投票区	2,398	1,068	1,330	イオンタウン旭おひさまテラス
第2投票区	4,791	2,343	2,448	旭市立中央小学校体育館
第3投票区	2,461	1,210	1,251	旭市役所
第4投票区	2,470	1,207	1,263	旭市総合体育館
第5投票区	3,760	1,848	1,912	旭市立干潟小学校体育館
第6投票区	3,173	1,522	1,651	旭市立矢指小学校体育館
第7投票区	3,394	1,675	1,719	旭市立富浦小学校体育館
第8投票区	2,803	1,396	1,407	旭市立豊畑小学校体育館
第9投票区	4,078	2,015	2,063	旭市立共和小学校体育館
第10投票区	2,626	1,320	1,306	旭市立琴田小学校体育館
第11投票区	2,237	1,129	1,108	旭市立鶴巻小学校体育館
第12投票区	1,585	793	792	旭市立滝郷小学校体育館
第13投票区	4,879	2,374	2,505	海上公民館
第14投票区	2,131	1,049	1,082	旭市立飯岡小学校体育館
第15投票区	2,018	995	1,023	旭市保健センター
第16投票区	3,361	1,671	1,690	旭市立三川小学校体育館
第17投票区	1,447	711	736	萬歳地区多目的研修センター
第18投票区	1,566	770	796	ひかた市民センター
第19投票区	2,410	1,211	1,199	コミュニティセンター
合計	53,588	26,307	27,281	

資料:選挙管理委員会

108 選挙別投票状況

(1) 衆議院議員選挙

執行年月日	当日有権者数			投票者数			投票率		
	総数	男	女	総数	男	女	総数	男	女
H21.8.30	56,508	27,418	29,090	35,789	17,522	18,267	63.3%	63.9%	62.8%
	56,508	27,418	29,090	35,785	17,520	18,265	63.3%	63.9%	62.8%
H24.12.16	55,918	27,154	28,764	32,107	15,740	16,367	57.4%	58.0%	56.9%
	55,918	27,154	28,764	32,105	15,738	16,367	57.4%	58.0%	56.9%
H26.12.14	55,404	26,957	28,447	28,006	13,861	14,145	50.6%	51.4%	49.7%
	55,404	26,957	28,447	28,003	13,860	14,143	50.5%	51.4%	49.7%
H29.10.22	55,664	27,180	28,484	25,609	12,795	12,814	46.0%	47.1%	45.0%
	55,664	27,180	28,484	25,613	12,796	12,817	46.0%	47.1%	45.0%
R3.10.31	53,873	26,378	27,495	27,937	13,815	14,122	51.9%	52.4%	51.4%
	53,873	26,378	27,495	27,937	13,814	14,123	51.9%	52.4%	51.4%

資料: 選挙管理委員会

注: 上段は小選挙区選出・下段は比例代表選出。

(2) 参議院議員選挙

執行年月日	当日有権者数			投票者数			投票率		
	総数	男	女	総数	男	女	総数	男	女
H22.7.11	56,490	27,398	29,092	28,749	14,138	14,611	50.9%	51.6%	50.2%
	56,490	27,398	29,092	28,752	14,137	14,615	50.9%	51.6%	50.2%
H25.7.21	55,805	27,118	28,687	29,940	14,553	15,407	53.7%	53.6%	53.7%
	55,805	27,118	28,687	29,934	14,530	15,404	53.6%	53.6%	53.7%
H28.7.10	56,242	27,437	28,805	25,102	12,449	12,653	44.6%	45.4%	43.9%
	56,242	27,437	28,805	25,095	12,445	12,650	44.6%	45.4%	43.9%
R1.7.21	54,776	26,816	27,960	21,693	10,745	10,948	39.6%	40.1%	39.2%
	54,776	26,816	27,960	21,693	10,745	10,948	39.6%	40.1%	39.2%
R4.7.10	53,651	26,309	27,342	23,492	11,648	11,844	43.8%	44.3%	43.3%
	53,651	26,309	27,342	23,490	11,647	11,843	43.8%	44.3%	43.3%

資料: 選挙管理委員会

注: 上段は千葉県選出・下段は比例代表選出。

(3) 千葉県知事選挙

執行年月日	当日有権者数			投票者数			投票率		
	総数	男	女	総数	男	女	総数	男	女
H25.3.17	55,530	26,966	28,564	20,705	9,916	10,789	37.3%	36.8%	37.8%
H29.3.26	55,510	27,081	28,429	17,910	8,675	9,235	32.3%	32.0%	32.5%
R3.3.21	53,800	26,335	27,465	20,465	9,928	10,537	38.0%	37.7%	38.4%

資料: 選挙管理委員会

18 選挙・議会

(4) 千葉県議会議員選挙

執行年月日	当日有権者数			投票者数			投票率		
	総数	男	女	総数	男	女	総数	男	女
H19.4.8	56,252	27,278	28,974	35,028	16,549	18,479	62.3%	60.7%	63.8%
H23.4.10	-	-	-	-	-	-	-	-	-
H27.4.10	-	-	-	-	-	-	-	-	-
H31.4.7	54,301	26,570	27,731	23,634	11,535	12,099	43.5%	43.4%	43.6%

資料: 選挙管理委員会

注: 平成23.4.10執行及び平成27.4.12執行は無投票当選。

(5) 市長選挙

執行年月日	当日有権者数			投票者数			投票率		
	総数	男	女	総数	男	女	総数	男	女
H21.7.19	56,160	27,246	28,914	35,443	16,809	18,634	63.1%	61.7%	64.5%
H25.7.21	55,423	26,947	28,476	29,615	14,388	15,227	53.4%	53.4%	53.5%
H29.7.23	55,404	27,029	28,375	22,519	10,928	11,591	40.7%	40.4%	40.9%
R3.7.18	53,616	26,240	27,376	26,771	12,894	13,877	49.9%	49.1%	50.7%

資料: 選挙管理委員会

(6) 市議会議員選挙

執行年月日	当日有権者数			投票者数			投票率		
	総数	男	女	総数	男	女	総数	男	女
H21.12.13	56,216	27,266	28,950	35,776	16,920	18,856	63.6%	62.1%	65.1%
H25.12.15	55,408	26,907	28,501	31,474	14,982	16,492	56.8%	55.7%	57.9%
H29.12.17	55,231	26,935	28,296	28,039	13,451	14,588	50.8%	49.9%	51.6%
R3.7.18	53,616	26,240	27,376	26,762	12,887	13,875	49.9%	49.1%	50.7%
R3.12.19	53,536	26,218	27,318	26,886	12,979	13,907	50.2%	49.5%	50.9%

資料: 選挙管理委員会

注: 令和3.7.18執行は補欠選挙。

109 党派別議員数

(各年選挙後)

	条例定数	自由民主党	社会民主党	公明党	日本共産党	無所属
平成 17	26	-	-	2	-	24
平成 21	22	-	-	2	1	19
平成 25	22	-	-	2	1	19
平成 29	20	-	-	2	1	17
令和 3	20	-	-	2	1	17

資料: 議会事務局

110 行政組織

旭市行財政組織図(令和4年4月1日)

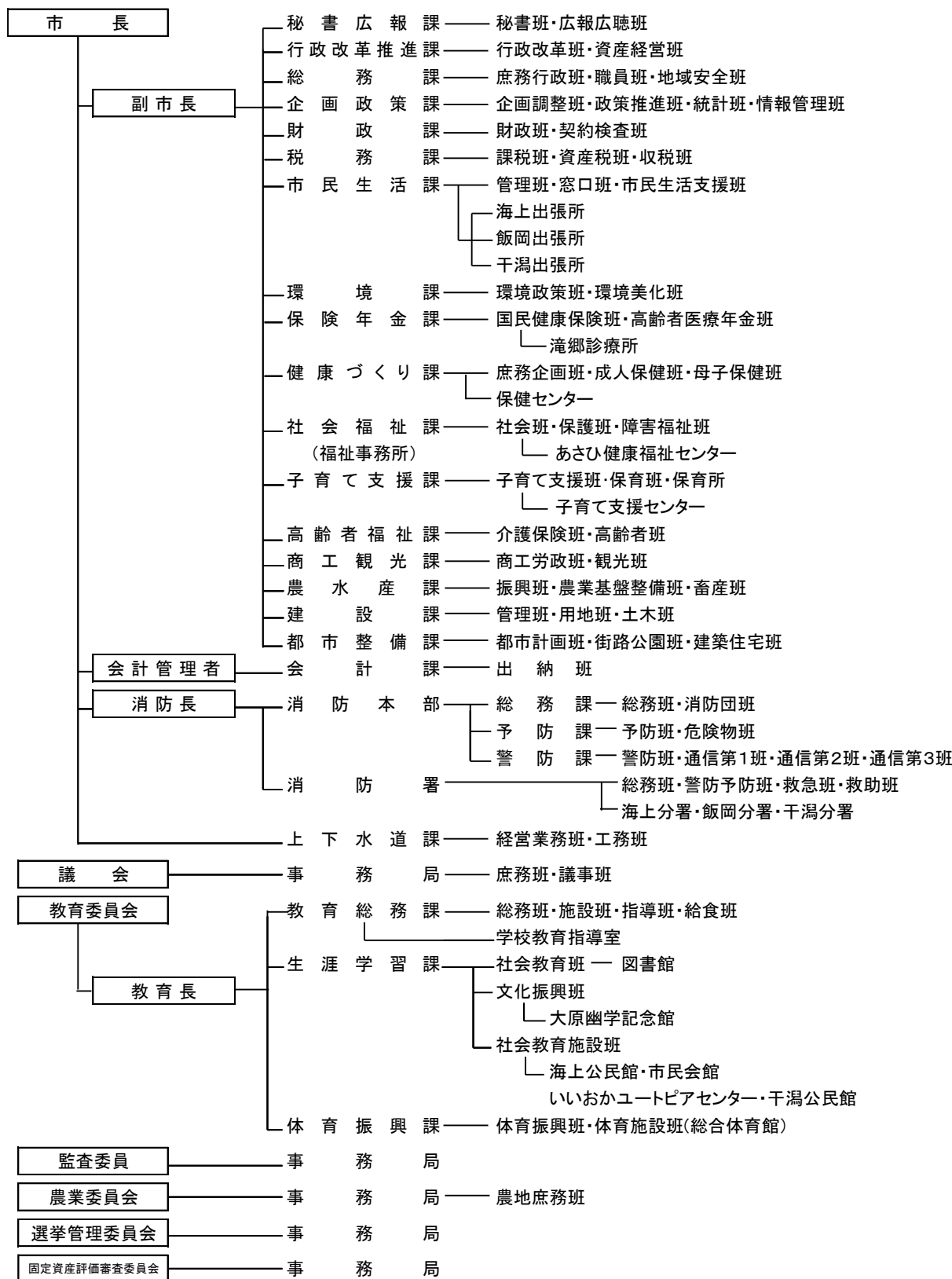

資料:総務課

111 部門別職員数

(令和4年4月1日現在)

	職員数		
	総数	男	女
総数	660	408	252
市長事務局計	463	240	223
秘書広報課	8	5	3
行政改革推進課	10	8	2
総務課	31	27	4
企画政策課	17	12	5
財政課	12	11	1
税務課	33	25	8
市民生活課	24	8	16
環境課	15	13	2
保険年金課	26	10	16
健康づくり課	28	6	22
社会福祉課	23	15	8
子育て支援課	20	8	12
保育所	100	2	98
高齢者福祉課	19	9	10
商工観光課	12	9	3
農水産課	24	20	4
建設課	25	24	1
都市整備課	13	12	1
会計課	6	2	4
上下水道課	17	14	3
行政委員会計	77	51	26
議会事務局	7	5	2
監査委員事務局	3	2	1
農業委員会	5	4	1
教育委員会	62	40	22
選挙管理委員会	(7)	(7)	(0)
消防本部計 (消防長含む)	120	117	3
総務課	9	8	1
予防課	7	6	1
警防課	9	8	1
消防署	95	95	0

資料:総務課

注1:行政委員会・選挙管理委員会()内の数字は兼務職員。

注2:短時間勤務職員は除く。

112 財政力の状況

(1) 財政指標等

(各年度、単位:千円)

	基準財政 収入額	基準財政 需要額	標準税 収入額	標準財政 規模	財政力 指数
平成 29	7,098,235	14,348,773	9,001,578	17,923,058	0.490
平成 30	7,220,358	14,465,427	9,154,791	17,842,372	0.494
令和 元	7,263,213	14,708,524	9,189,252	17,769,457	0.496
令和 2	7,674,725	15,230,138	9,643,771	18,057,203	0.499
令和 3	7,444,861	15,666,895	9,331,561	18,557,836	0.491

資料: 財政課「地方財政状況調査」

(2) 財政健全化判断比率

(各年度、単位:%)

	実質赤字比率	連結実質 赤字比率	実質公債費 比率	将来負担比率
平成 29	-	-	8.5	-
平成 30	-	-	8.2	-
令和 元	-	-	7.9	-
令和 2	-	-	8.1	-
令和 3	-	-	8.9	-

資料: 財政課

113 会計別決算額

(1) 歳入

(各年度、単位:千円)

		平成 2 8	平成 2 9	平成 3 0
総 額		54,122,827	51,004,600	50,733,921
普通会計	一 般 会 計	32,867,721	30,221,344	30,726,170
	病院事業債管理	484,000	200,047	1,330,047
	小 計	33,351,721	30,421,391	32,056,217
特別会計	病院事業債管理 (清算分)	2,252,927	2,246,944	1,957,475
	国民健康保険事業 (事業勘定)	10,691,935	10,340,784	8,575,491
	国民健康保険事業 (施設勘定)	86,232	87,980	79,215
	後期高齢者医療	606,006	631,303	662,193
	介護保険事業	4,932,961	5,034,216	5,198,445
	下水道事業	597,160	611,654	598,307
	農業集落排水事業	98,587	103,234	119,518
	小 計	19,265,808	19,056,115	17,190,644
企業会計	水道事業	1,505,298	1,527,094	1,487,060

		令和 元	令和 2	令和 3
総 額		53,138,648	67,020,350	56,580,466
普通会計	一 般 会 計	32,102,590	47,812,390	36,842,161
	病院事業債管理	2,509,163	768,127	1,065,198
	小 計	34,611,753	48,580,517	37,907,359
特別会計	病院事業債管理 (清算分)	1,802,509	1,715,968	1,638,333
	国民健康保険事業 (事業勘定)	8,397,419	8,388,729	8,604,915
	国民健康保険事業 (施設勘定)	131,123	74,190	75,678
	後期高齢者医療	678,801	732,010	745,273
	介護保険事業	5,369,478	5,373,173	5,489,999
	下水道事業	563,805	-	-
	農業集落排水事業	76,895	-	-
	小 計	17,020,030	16,284,070	16,554,198
企業会計	水道事業	1,506,865	1,522,452	1,517,695
	公共下水道事業	-	560,068	535,978
	農業集落排水事業	-	73,243	65,236
	小 計	1,506,865	2,155,763	2,118,909

資料: 財政課「地方財政状況調査」

注: 下水道事業及び農業集落排水事業はR2より企業会計に移行

(2)歳出

(各年度、単位:千円)

		平成 2 8	平成 2 9	平成 3 0
総 額		51,600,025	49,245,921	48,175,844
普通会計	一 般 会 計	31,207,129	29,328,219	29,010,159
	病院事業債管理	484,000	200,047	1,330,047
	小 計	31,691,129	29,528,266	30,340,206
特別会計	病院事業債管理 (清算分)	2,252,927	2,246,944	1,957,475
	国民健康保険事業 (事業勘定)	10,253,440	9,894,345	8,167,547
	国民健康保険事業 (施設勘定)	80,326	80,929	70,615
	後期高齢者医療 介護保険事業	589,757	619,933	650,586
	下水 道 事 業	4,812,815	4,957,617	5,041,870
	農 業 集 落 排 水 事 業	523,503	537,788	537,211
	農 業 集 落 排 水 事 業	86,729	90,709	115,774
小 計	18,599,497	18,428,265	16,541,078	
企業会計	水 道 事 業	1,309,399	1,289,390	1,294,560

		令和元	令和2	令和3
総 額		49,680,859	63,186,230	53,681,386
普通会計	一 般 会 計	29,580,966	44,808,332	34,787,680
	病院事業債管理	2,509,163	768,127	1,065,198
	小 計	32,090,129	45,576,459	35,852,878
特別会計	病院事業債管理 (清算分)	1,802,509	1,715,968	1,638,333
	国民健康保険事業 (事業勘定)	8,042,499	7,969,905	8,294,579
	国民健康保険事業 (施設勘定)	76,965	67,445	65,921
	後期高齢者医療 介護保険事業	645,458	721,151	734,055
	下水 道 事 業	5,128,198	5,273,216	5,272,247
	農 業 集 落 排 水 事 業	527,376	-	-
	農 業 集 落 排 水 事 業	73,861	-	-
小 計	16,296,866	15,747,685	16,005,135	
企業会計	水 道 事 業	1,293,864	1,277,719	1,245,661
	公 共 下 水 道 事 業	-	526,231	517,614
	農 業 集 落 排 水 事 業	-	58,136	60,098
小 計	1,293,864	1,862,086	1,823,373	

資料: 財政課「地方財政状況調査」

注: 下水道事業及び農業集落排水事業はR2より企業会計に移行

114 一般会計予算額

(1) 歳入

(各年度、単位：千円)

	平成 29		平成 30		平成 31 (令和元)	
	予算額	構成比 (%)	予算額	構成比 (%)	予算額	構成比 (%)
総額	27,990,000	100.0	27,990,000	100.0	30,080,000	100.0
市税	7,450,108	26.6	7,450,108	26.6	7,554,177	25.1
地方譲与税	328,000	1.2	328,000	1.2	320,000	1.1
利子割交付金	8,000	0.0	8,000	0.0	7,000	0.0
配当割交付金	40,000	0.1	40,000	0.1	38,000	0.1
株式等譲渡所得割交付金	45,000	0.2	45,000	0.2	42,000	0.1
法人事業税交付金※					-	-
地方消費税交付金	1,150,000	4.1	1,150,000	4.1	1,210,000	4.0
自動車取得税交付金	120,000	0.4	120,000	0.4	96,000	0.3
環境性能割交付金※					-	-
地方特例交付金	42,000	0.1	42,000	0.1	160,000	0.5
地方交付税	8,700,000	31.1	8,700,000	31.1	9,850,000	32.8
交通安全対策特別交付金	9,000	0.0	9,000	0.0	8,000	0.0
分担金及び負担金	377,975	1.4	377,975	1.4	356,637	1.2
使用料及び手数料	651,783	2.3	651,783	2.3	577,833	1.9
国庫支出金	2,967,421	10.6	2,967,421	10.6	2,983,073	9.9
県支出金	1,835,547	6.6	1,835,547	6.6	1,808,408	6.0
財産収入	37,696	0.1	37,696	0.1	47,923	0.2
寄附金	15,000	0.1	15,000	0.1	41,800	0.1
繰入金	602,774	2.2	602,774	2.2	562,904	1.9
繰越金	500,000	1.8	500,000	1.8	500,000	1.7
諸収入	922,096	3.3	922,096	3.3	923,945	3.1
市債	2,187,600	7.8	2,187,600	7.8	2,992,300	10.0

	令和 2		令和 3		令和 4	
	予算額	構成比 (%)	予算額	構成比 (%)	予算額	構成比 (%)
総額	37,940,000	100.0	29,890,000	100.0	28,710,000	100.0
市税	7,462,861	19.7	7,165,779	24.0	7,419,806	25.9
地方譲与税	355,000	0.9	317,000	1.1	356,000	1.2
利子割交付金	4,000	0.0	5,000	0.0	4,000	0.0
配当割交付金	37,000	0.1	36,000	0.1	39,000	0.1
株式等譲渡所得割交付金	24,000	0.1	26,000	0.1	47,000	0.2
法人事業税交付金※	40,000	0.1	60,000	0.2	72,000	0.3
地方消費税交付金	1,451,000	3.8	1,480,000	4.9	1,590,000	5.5
自動車取得税交付金	-	-	-	-	-	-
環境性能割交付金※	56,000	0.1	50,000	0.2	54,000	0.2
地方特例交付金	58,000	0.2	154,000	0.5	47,000	0.2
地方交付税	12,480,000	32.9	8,420,000	28.2	8,900,000	31.0
交通安全対策特別交付金	8,000	0.0	9,000	0.0	9,000	0.0
分担金及び負担金	337,765	0.9	366,235	1.2	345,291	1.2
使用料及び手数料	513,791	1.3	375,844	1.3	353,887	1.2
国庫支出金	3,204,058	8.4	3,248,469	10.9	3,166,639	11.0
県支出金	2,120,011	5.6	1,837,142	6.1	1,906,647	6.7
財産収入	46,724	0.1	50,566	0.2	59,573	0.2
寄附金	61,000	0.2	71,000	0.2	150,000	0.5
繰入金	2,116,148	5.6	1,124,393	3.8	512,764	1.8
繰越金	400,000	1.1	600,000	2.0	600,000	2.1
諸収入	918,342	2.4	991,472	3.3	948,493	3.3
市債	6,246,300	16.5	3,502,100	11.7	2,128,900	7.4

資料：財政課

※注：法人事業税交付金は令和2年度より新設、自動車取得税は令和元年9月で廃止され、新たに環境性能割が創設された。

(2) 歳出(目的別)

(各年度、単位:千円)

	平成 2 9		平成 3 0		平成 3 1 (令和元)	
	予算額	構成比 (%)	予算額	構成比 (%)	予算額	構成比 (%)
総額	28,610,000	100.0	27,990,000	100.0	30,080,000	100.0
議会費	238,989	0.8	227,486	0.8	226,222	0.7
総務費	3,125,166	10.9	3,295,878	11.8	3,116,144	10.4
民生費	9,266,817	32.4	9,011,009	32.2	9,514,741	31.6
衛生費	4,292,062	15.0	4,426,504	15.8	5,534,169	18.4
労働費	1,712	0.0	1,755	0.0	1,777	0.0
農林水産業費	1,926,041	6.7	972,307	3.5	934,133	3.1
商工費	398,089	1.4	388,279	1.4	375,641	1.2
土木費	3,103,155	10.9	3,178,652	11.3	2,949,342	9.8
消防費	1,214,538	4.3	1,183,700	4.2	1,221,457	4.1
教育費	2,080,742	7.3	2,341,800	8.4	3,032,036	10.1
災害復旧費	7	0.0	7	0.0	7	0.0
公債費	2,868,196	10.0	2,896,193	10.3	3,016,221	10.0
諸支出金	54,486	0.2	16,430	0.1	108,110	0.4
予備費	40,000	0.1	50,000	0.2	50,000	0.2

	令和 2		令和 3		令和 4	
	予算額	構成比 (%)	予算額	構成比 (%)	予算額	構成比 (%)
総額	37,940,000	100.0	29,890,000	100.0	28,710,000	100.0
議会費	203,306	0.5	204,351	0.7	221,835	0.8
総務費	7,715,901	20.3	4,031,181	13.5	3,611,404	12.6
民生費	9,467,520	25	9,423,801	31.5	9,452,281	32.9
衛生費	8,820,668	23.3	4,006,432	13.4	4,009,578	13.9
労働費	1,781	0.0	1,869	0.0	3,333	0.0
農林水産業費	917,057	2.4	901,386	3.0	1,047,420	3.6
商工費	395,220	1	445,542	1.5	454,129	1.6
土木費	3,540,327	9.3	3,376,890	11.3	2,951,922	10.3
消防費	1,261,427	3.3	1,167,039	3.9	1,107,678	3.8
教育費	2,409,973	6.4	2,951,366	9.9	2,573,182	9.0
災害復旧費	7	0.0	7	0.0	7	0.0
公債費	3,064,261	8.1	3,250,363	10.9	3,151,915	11.0
諸支出金	92,552	0.3	79,773	0.2	75,316	0.3
予備費	50,000	0.1	50,000	0.2	50,000	0.2

資料:財政課

115 一般会計決算額

(1) 歳入

(各年度、単位:千円)

	平成 28		平成 29		平成 30	
	決算額	構成比(%)	決算額	構成比(%)	決算額	構成比(%)
総額	33,351,721	100.0	30,421,391	100.0	32,056,217	100.0
市税	7,440,588	22.3	7,644,326	25.1	7,589,543	23.7
地方譲与税	329,890	1.0	329,828	1.1	335,714	1.0
利子割交付金	6,684	0.0	10,489	0.0	10,378	0.0
配当割交付金	29,321	0.1	40,348	0.1	34,112	0.1
株式等譲渡所得割交付金	21,663	0.1	47,203	0.2	31,506	0.1
法人事業税交付金	-	-	-	-	-	-
地方消費税交付金	1,087,141	3.3	1,127,086	3.7	1,236,624	3.9
自動車取得税交付金	88,085	0.3	131,279	0.4	120,993	0.4
環境性能割交付金※	-	-	-	-	-	-
地方特例交付金	32,832	0.1	36,652	0.1	41,028	0.1
地方交付税	9,291,726	27.9	8,996,249	29.6	8,878,073	27.7
交通安全対策特別交付金	10,193	0.0	9,523	0.0	8,648	0.0
分担金及び負担金	147,830	0.4	129,306	0.4	139,506	0.4
使用料及び手数料	654,624	2.0	660,620	2.2	653,394	2.0
国庫支出金	3,045,639	9.1	2,917,416	9.6	2,690,355	8.4
県支出金	1,792,703	5.4	2,485,299	8.2	2,683,470	8.4
財産収入	48,410	0.1	47,037	0.2	59,134	0.2
寄附金	18,699	0.1	33,327	0.1	51,321	0.2
繰入金	318,731	0.9	388,901	1.3	473,083	1.5
繰越金	2,807,712	8.4	1,660,592	5.5	893,125	2.8
諸収入	3,206,350	9.6	1,225,310	4.0	1,301,810	4.1
市債	2,972,900	8.9	2,500,600	8.2	4,824,400	15.0

	令和元		令和2		令和3	
	決算額	構成比(%)	決算額	構成比(%)	決算額	構成比(%)
総額	34,611,753	100.0	48,580,517	100.0	37,907,359	100.0
市税	7,687,826	22.2	7,769,757	16.0	7,605,469	20.1
地方譲与税	335,430	1.0	336,869	0.7	342,132	0.9
利子割交付金	5,589	0.0	6,097	0.0	5,104	0.0
配当割交付金	39,003	0.1	36,526	0.1	52,601	0.1
株式等譲渡所得割交付金	25,736	0.1	44,497	0.1	66,247	0.2
法人事業税交付金	-	-	39,335	0.1	92,086	0.2
地方消費税交付金	1,202,732	3.5	1,456,614	3.0	1,572,019	4.1
自動車取得税交付金	69,928	0.2	9	0.0	0	0.0
環境性能割交付金※	20,433	0.1	41,908	0.1	44,168	0.1
地方特例交付金	206,765	0.6	72,813	0.1	119,207	0.3
地方交付税	10,268,229	29.7	12,466,651	25.7	9,226,935	24.3
交通安全対策特別交付金	8,519	0.0	9,869	0.0	9,604	0.0
分担金及び負担金	95,852	0.3	74,321	0.2	89,613	0.2
使用料及び手数料	603,691	1.7	479,903	1.0	337,431	0.9
国庫支出金	3,163,292	9.1	11,150,258	23.0	5,940,830	15.7
県支出金	1,624,947	4.7	2,582,757	5.3	1,954,517	5.2
財産収入	103,055	0.3	50,868	0.1	82,795	0.2
寄附金	64,934	0.2	74,192	0.2	106,120	0.3
繰入金	672,212	1.9	2,156,165	4.4	3,029,218	8.0
繰越金	1,716,011	4.9	2,521,624	5.2	3,004,058	7.9
諸収入	1,336,569	3.9	1,492,329	3.1	1,674,705	4.4
市債	5,361,000	15.5	5,717,155	11.8	2,552,500	6.7

資料: 財政課「地方財政状況調査」

※注: 法人事業税交付金は令和2年度より新設、自動車取得税は令和元年9月で廃止され、新たに環境性能割が創設された。

(2)歳出

(各年度、単位:千円)

	平成 2 8		平成 2 9		平成 3 0	
	決算額	構成比(%)	決算額	構成比(%)	決算額	構成比(%)
総額	31,691,129	100.0	29,528,266	100.0	30,340,206	100.0
議会費	236,753	0.7	229,914	0.8	218,962	0.7
総務費	5,596,338	17.7	5,500,367	18.6	5,376,242	17.7
民生費	8,703,707	27.5	8,586,756	29.1	8,566,469	28.2
衛生費	6,679,571	21.1	4,397,680	14.9	5,411,487	17.8
労働費	1,604	0.0	1,674	0.0	1,661	0.0
農林水産業費	942,606	3.0	1,640,191	5.5	1,638,872	5.4
商工費	367,068	1.2	375,306	1.3	355,780	1.2
土木費	2,375,667	7.5	1,980,233	6.7	2,186,207	7.2
消防費	1,475,883	4.6	1,172,291	4.0	1,201,287	4.0
教育費	2,431,930	7.7	2,789,699	9.4	2,380,969	7.9
災害復旧費	10,940	0.0	-	-	-	-
公債費	2,869,062	9.0	2,854,155	9.7	3,002,270	9.9
諸支出金	-	-	-	-	-	-
前年度繰上充用金	-	-	-	-	-	-

	令和元		令和2		令和3	
	決算額	構成比(%)	決算額	構成比(%)	決算額	構成比(%)
総額	32,090,129	100.0	45,576,459	100.0	35,852,878	100.0
議会費	197,190	0.6	190,477	0.4	196,095	0.5
総務費	3,437,338	10.7	14,374,594	31.5	7,645,002	21.3
民生費	8,825,018	27.5	9,062,316	19.9	10,452,523	29.2
衛生費	7,927,745	24.7	9,456,435	20.7	5,263,593	14.7
労働費	1,754	0.0	1,012	0.0	963	0.0
農林水産業費	757,655	2.4	1,966,465	4.3	1,178,622	3.3
商工費	355,586	1.1	601,742	1.3	456,264	1.3
土木費	2,072,283	6.5	2,415,795	5.3	2,866,031	8.0
消防費	1,189,337	3.7	1,094,333	2.4	1,214,853	3.4
教育費	4,084,255	12.7	2,917,153	6.4	2,850,989	8.0
災害復旧費	74,401	0.2	18,104	0.0	-	0.0
公債費	3,167,567	9.9	3,478,033	7.6	3,727,943	10.4
諸支出金	-	-	-	-	-	-
前年度繰上充用金	-	-	-	-	-	-

資料:財政課「地方財政状況調査」

(3)市税の内訳

(各年度、単位:千円)

	平成 2 8		平成 2 9		平成 3 0	
	決算額	構成比(%)	決算額	構成比(%)	決算額	構成比(%)
総 額	7,440,588	100.0	7,644,326	100.0	7,589,543	100.0
市 民 税	3,491,939	46.9	3,639,327	47.6	3,630,480	47.8
固 定 資 産 税	2,942,437	39.6	3,023,439	39.6	2,981,206	39.3
軽 自 動 車 税	187,114	2.5	195,400	2.6	201,830	2.7
市 た ば こ 税	560,350	7.5	522,041	6.8	516,429	6.8
特 別 土 地 保 有 税	120	0.0	120	0.0	1,295	0.0
入 湯 税	8,927	0.1	9,218	0.1	9,195	0.1
都 市 計 画 税	249,701	3.4	254,781	3.3	249,108	3.3

	令和 元		令和 2		令和 3	
	決算額	構成比(%)	決算額	構成比(%)	決算額	構成比(%)
総 額	7,687,826	100.0	7,769,757	100.0	7,605,469	100.0
市 民 税	3,608,945	46.9	3,607,146	46.4	3,508,764	46.2
固 定 資 産 税	3,073,728	40.0	3,145,607	40.5	3,052,215	40.1
軽 自 動 車 税	211,959	2.8	227,366	2.9	233,362	3.1
市 た ば こ 税	527,217	6.9	520,588	6.7	547,569	7.2
特 別 土 地 保 有 税	2,890	0.0	2,886	0.0	2,885	0.0
入 湯 税	8,540	0.1	5,578	0.1	7,869	0.1
都 市 計 画 税	254,547	3.3	260,586	3.4	252,805	3.3

資料:財政課「地方財政状況調査」

(4) 歳出の性質別内訳

(各年度、単位:千円)

	平成 2 8		平成 2 9		平成 3 0	
	決算額	構成比(%)	決算額	構成比(%)	決算額	構成比(%)
総額	31,691,129	100.0	29,528,266	100.0	30,340,206	100.0
経常的経費	24,941,155	78.8	23,209,923	78.6	23,030,786	75.9
人件費	5,475,138	17.3	5,530,765	18.7	5,479,343	18.1
扶助費	5,105,980	16.1	5,119,943	17.3	5,005,451	16.5
公債費	2,869,062	9.1	2,854,155	9.7	3,002,270	9.9
物件費	3,384,606	10.7	3,243,771	11.0	3,301,823	10.9
維持補修費	182,288	0.6	176,385	0.6	214,098	0.7
補助費等	5,609,708	17.7	3,883,519	13.2	3,652,845	12.0
経常的貸付金等	-	-	2,639	0.0	2,768	0.0
経常的繰出金	2,314,373	7.3	2,398,746	8.1	2,372,188	7.8
投資的経費	3,207,866	10.1	3,515,727	11.9	5,699,962	18.8
普通建設事業費	3,196,926	10.1	3,515,727	11.9	5,699,962	18.8
災害復旧事業費	10,940	0.0	-	-	-	-
繰出金	413,913	1.3	133,039	0.4	153,965	0.5
積立金	2,358,380	7.4	2,354,377	8.0	104,953	0.3
投資・出資金・貸付金	769,815	2.4	315,200	1.1	1,350,540	4.5
	令和元		令和2		令和3	
	決算額	構成比(%)	決算額	構成比(%)	決算額	構成比(%)
総額	32,090,129	100.0	45,576,459	100.0	35,852,878	100.0
経常的経費	24,397,532	76.0	37,374,343	82.0	28,564,894	79.6
人件費	5,078,442	15.8	5,730,992	12.6	5,821,902	16.2
扶助費	5,189,775	16.2	5,150,966	11.3	6,610,796	18.4
公債費	3,167,567	9.9	3,478,033	7.6	3,727,943	10.4
物件費	3,535,442	11.0	3,875,108	8.5	3,625,585	10.1
維持補修費	96,937	0.3	113,732	0.2	139,157	0.4
補助費等	4,920,552	15.3	16,899,124	37.1	6,433,880	17.9
経常的貸付金等	-	-	-	-	-	-
経常的繰出金	2,408,817	7.5	2,126,388	4.7	2,205,631	6.2
投資的経費	4,509,896	14.0	7,011,350	15.3	3,689,768	10.3
普通建設事業費	4,435,495	13.8	6,993,246	15.3	3,689,768	10.3
災害復旧事業費	74,401	0.2	18,104	0.0	-	-
繰出金	182,365	0.6	74,913	0.2	31,951	0.1
積立金	544,126	1.7	662,953	1.5	2,898,865	8.1
投資・出資金・貸付金	2,456,210	7.7	452,900	1.0	667,400	1.9

資料: 財政課「地方財政状況調査」

統計あさひ

令和4年版

令和5年3月発行

編集 旭市企画政策課統計班

発行 旭市

千葉県旭市二の2132番地

☎0479-62-5397