旭市構想図（整備計画図）　S=1:20,000

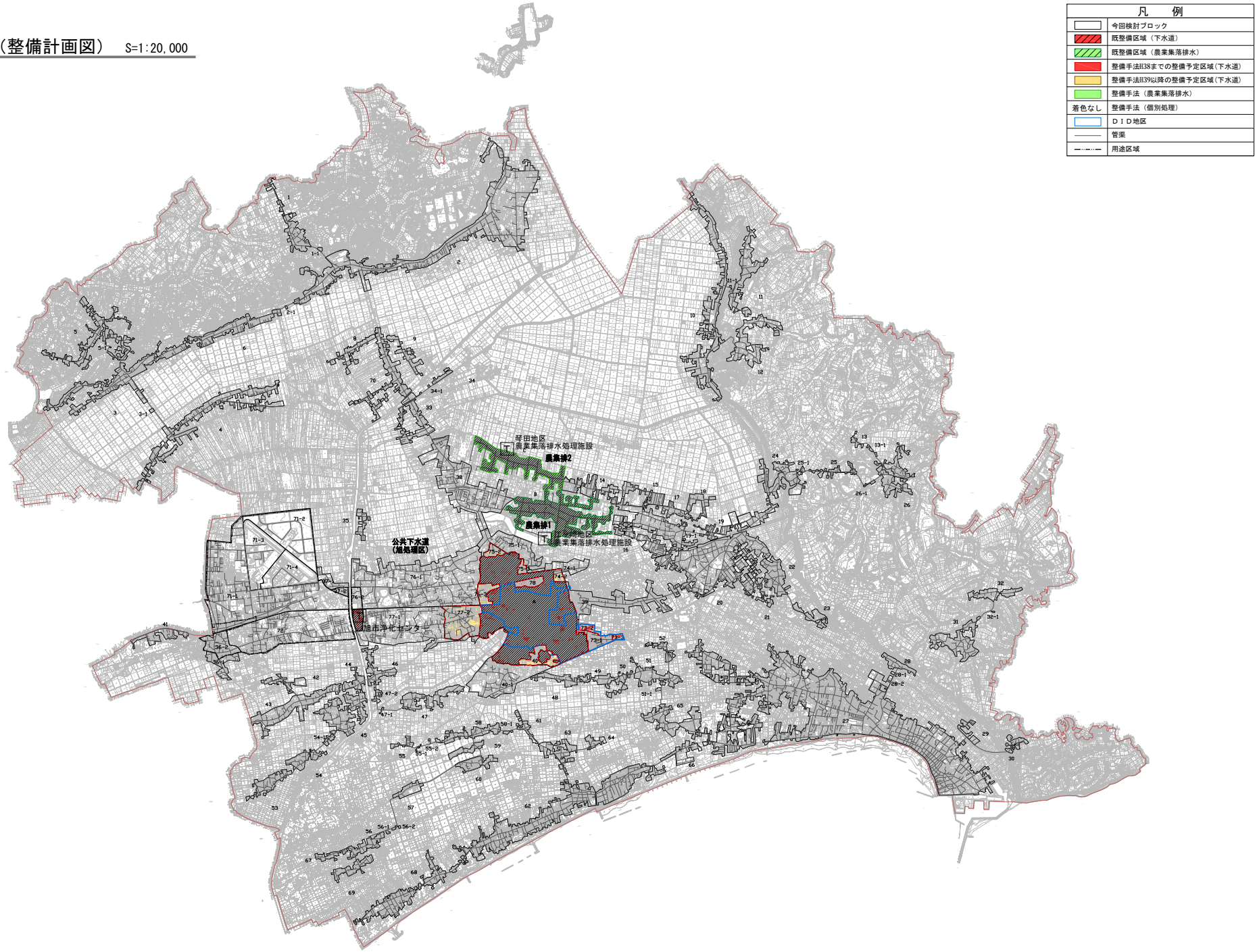

旭市汚水適正処理構想見直し（令和４年度～令和５年度）

旭市における公共用水域の水質汚濁防止対策の推進