

Public Relations

広報

あさひ

6/1

2008

No.71



出来上がった作品は
母の日のプレゼント

花の交流事業

(5月11日/関連記事15面)



7月1日オープン

あさひパークゴルフ場

国際パークゴルフ協会公認コース予定

あさひ健康パーク内に建設していた「あさひパークゴルフ場」がいよいよ7月1日にオープンします。国際パークゴルフ協会公認を予定しているこのコースは、「くろしおコース」9ホール、「しおさいコース」9ホールの全18ホール。総延長約800mのシーサイドコースです。

太平洋からの爽やかな風を頬にうけながら、思う存分プレーを楽しんでください。

▲コースのすぐ向こうには九十九里浜と雄大に広がる太平洋。
波の音と潮の香りにつつまれてリラックスしてプレーを楽しむことができます。(管理棟からの眺め)

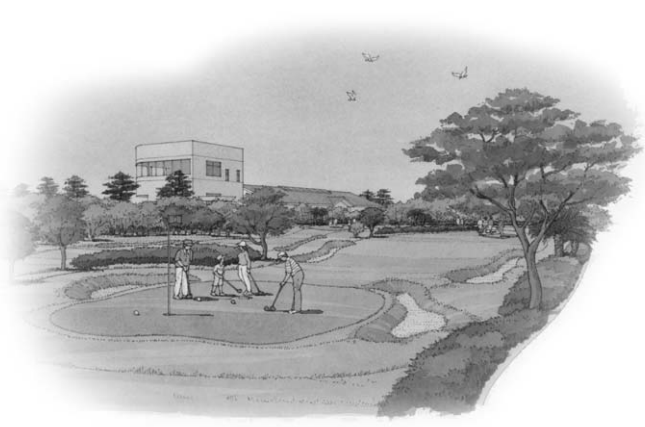

利用案内

営業時間／午前8時から午後7時まで
 ※季節により利用時間の変更があります。

営業日／年中無休

※天候および集中管理作業日(不定期)により臨時休業の場合があります。

受け付け／随時(最終受付は終了時間の1時間30分前まで)

※団体(20人以上)で利用する場合は事前に予約が必要です。

使用料

区 分		単 位	市 内	市 外
一般		1回/人	500円	750円
		1日/人	1,000円	1,500円
高校生以下		1回/人	250円	350円
		1日/人	500円	750円
団体	一般	1回/人	400円	600円
		1日/人	800円	1,200円
	高校生以下	1回/人	200円	300円
		1日/人	400円	600円
月極会員	1か月/人	2,500円	3,750円	
用具貸出料	1人		100円	

備考

- 1 団体料金は利用者が20人以上(月極会員を除く)の団体に適用されます。
- 2 月極会員は平日(土曜・日曜・祝日を除く)の利用に限られます。
- 3 市内宿泊施設利用者は市内料金となります。

施設の概要

所在地 旭市中谷里8340番地53

面積 2.9ha

主な施設 くろしおコース・しおさいコース(総延長801m)
 管理棟、トイレ

〇コース表

くろしおコース			しおさいコース		
ホール	距離(m)	PAR	ホール	距離(m)	PAR
No.1	40	3	No.1	62	4
No.2	53	4	No.2	24	3
No.3	40	3	No.3	38	4
No.4	37	3	No.4	35	3
No.5	60	5	No.5	57	4
No.6	33	4	No.6	48	5
No.7	29	4	No.7	39	3
No.8	44	3	No.8	38	3
No.9	71	4	No.9	53	4
計	407	33	計	394	33

〈案内図〉

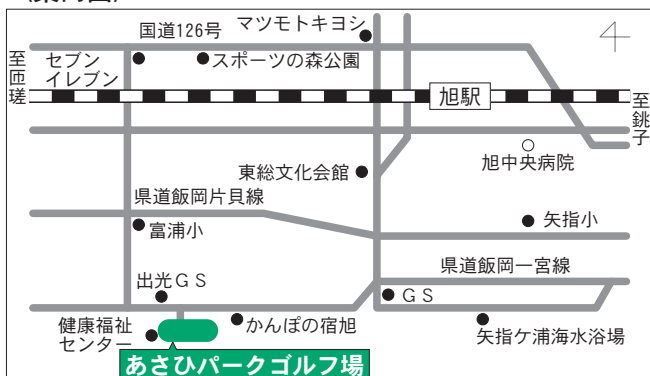

一般開放は7月7日から

オープンングイベント

7月1日(火)

第1回旭市長杯争奪

パークゴルフ大会

7月2日(水)から6日(日)

市民無料体験期間

7月7日(月)

一般開放開始(通常営業)

市民無料体験

オープンを記念して、左記の期間中、市民の皆さんは無料でパークゴルフを楽しむことができます。この機会にぜひパークゴルフを体験してください。

期間／7月2日(水)から6日(日)
対象／市内在住・在勤の方

時間／午前8時から午後7時
 (最終受付 午後5時30分)

受け付け方法／先着順(事前の予約はできません)

※混雑時は、はじめて施設を利用する方を優先とします。

※5日(土)・6日(日)の午前中は高校生以下の利用を優先します。

より多くの方にパークゴルフを体験していただくため、ご協力をお願いします。

ご存じですか? パークゴルフ

パークゴルフは親・子・孫の三世代が一緒に楽しめるシンプルで安全なレクリエーションスポーツです。

コースはハーフ9ホール(パー33)で1ラウンド18ホール(パー66)をまわります。

本コースは約800mですので、親子で遊んでも1時間程度。

初心者にもやさしい パークゴルフ

気軽にプレーできます。

パークゴルフに難しいテクニクは必要ありません。空振りは何度でもOK!ペナルティはすべて2打罰と単純明快です。

1本のクラブと1個のボールがあれば、世代を超えてだれでも簡単にプレーできる。これがパークゴルフの魅力です。

〈問い合わせ先〉

都市整備課 ☎62-5354

旭市福祉協会 ☎62-0686

平成19年度の財政事情

こうなっています

市の家計簿

皆さんに納めていただいた税金や、国・県からのお金がどのように使われているか、また旭市の財政がどのように運営されているのかを知っていただくため、平成19年度末の財政状況を公表します。

▼人口 70,609人
▼世帯数 24,268世帯
▼面積 129.91km²

H20.4.1現在

一般会計の執行のようす

H20. 3. 31現在

歳出

■ 予算現額 274億5,434万円
■ 支出済額 235億5,141万円
執行率 86%

歳入

■ 予算現額 274億5,434万円
■ 収入済額 232億8,862万円
収入率 85%



区 分		歳 入		歳 出	
国民健康保険事業会計 (事業勘定)	予算現額	81億5,638万円	予算現額	81億5,638万円	
	収入済額	74億5,895万円	支出済額	73億5,205万円	
国民健康保険事業会計 (施設勘定)	予算現額	7,240万円	予算現額	7,240万円	
	収入済額	6,796万円	支出済額	5,936万円	
老人保健会計	予算現額	44億3,800万円	予算現額	44億3,800万円	
	収入済額	40億2,478万円	支出済額	37億4,488万円	
介護保険事業会計	予算現額	33億4,565万円	予算現額	33億4,565万円	
	収入済額	31億9,922万円	支出済額	29億3,159万円	
下水道事業会計	予算現額	7億5,700万円	予算現額	7億5,700万円	
	収入済額	5億8,312万円	支出済額	5億4,567万円	
農業集落排水事業会計	予算現額	6,687万円	予算現額	6,687万円	
	収入済額	6,531万円	支出済額	5,488万円	
水道事業会計	収益的	決算見込額	18億9,914万円	決算見込額	16億1,235万円
	資本的	決算見込額	1億6,150万円	決算見込額	5億7,673万円
病院事業会計	収益的	決算見込額	300億4,732万円	決算見込額	297億 763万円
	資本的	決算見込額	3,219万円	決算見込額	26億5,576万円
国民宿舎事業会計	収益的	決算見込額	1億7,954万円	決算見込額	1億9,318万円
	資本的	決算見込額	7,410万円	決算見込額	1億 702万円

市の財産

H20. 3. 31現在

基金 59億8,604万円
 建物 210,254㎡
 土地 1,803,044㎡



市民が負担する税

(平成20年度予算から)

平成20年度一般会計予算は、歳入、歳出それぞれ255億8,000万円です。

歳入のうち、市税は、70億6,319万円(歳入の27.6%)を見込んでいます。

1人あたり合計 **100,000円**

1世帯あたり合計 **291,100円**

市民税 ▶ 47,000円 ▲ 136,800円
 固定資産税 ▶ 41,000円 ▲ 119,300円
 都市計画税 ▶ 3,500円 ▲ 10,100円
 市たばこ税 ▶ 6,500円 ▲ 19,000円
 その他※ ▶ 2,000円 ▲ 5,900円

※ 軽自動車税・特別土地保有税・入湯税
 ※ 1人あたり・1世帯当たりの額は、平成20年4月1日現在の人口と世帯数で割ったものです。

市債(市で借りているお金)の現在高

H20. 3. 31現在

480億3,401万円

目的別では

一般会計

学校建設などに……………60億8,110万円
 道路整備などに……………49億2,729万円
 衛生施設などに……………15億7,927万円
 農業基盤整備などに……………14億2,203万円
 消防・防災などに……………5億1,744万円
 保育所建設などに……………4億4,116万円
 その他……………114億7,448万円

特別会計

下水道事業に……………45億7,533万円
 水道事業に……………28億3,353万円
 病院事業に……………141億 828万円
 国民宿舎事業に……………7,410万円

借入先別では

財務省から……………313億9,799万円
 銀行などから……………105億7,094万円
 公営企業金融公庫から……………26億5,834万円
 ゆうちょ銀行などから……………26億1,503万円
 千葉県から……………3億9,633万円
 その他……………3億9,538万円

こんな
仕事をしました



▲旭二中体育館

健康の維持管理は健診から

特定健康診査等が始まりました

4月から、40～74歳の国民健康保険加入者を対象とした特定健康診査が始まりました。この健診はメタボリックシンドロームに着目した健康診査で、糖尿病、高血圧症などの生活習慣病の予防を図ることを目的としています。また、35～39歳の国民健康保険加入者を対象とした健診や75歳以上の方を対象とした健診も実施しますので、集団健診または個別健診のいずれかの方法で受診してください。なお、65歳以上の方については介護予防のため、健診時に生活機能評価も併せて行います。

年に1度の健診を忘れずに受診し、生活習慣病の予防や健康の維持増進に役立てましょう。



国保特定健康診査

◆対象者・健診項目

対象者	健診項目
40～74歳の国民健康保険加入者 (S9. 4. 1～S44. 3. 31生)	問診、身体計測、診察、血圧測定、尿検査、血液検査、腹囲測定 ※選択項目（医師の判断により実施）＝心電図、眼底検査、貧血検査
35～39歳の国民健康保険加入者 (S44. 4. 1～S49. 3. 31生) ＜旭市の国保の任意事業＞	

※腹囲測定を実施しますので、測定しやすい服装で受診してください。

◆集団健診（各保健センターで実施）

受付時間／午前9時～11時

会場	日程
旭市保健センター	7月1日(火)～5日(土)、7日(月)～11日(金)、14日(月)～18日(金)、22日(火)～25日(金)、28日(月)～31日(木)
海上保健センター	6月4日(水)～7日(土)、9日(月)～11日(水)
飯岡保健センター	6月2日(月)、3日(火)
干潟保健センター	6月13日(金)、14日(土)、16日(月)～19日(木)

◆個別健診

実施期間／6月2日(月)～9月30日(火)

受付時間／各医療機関の診療時間内

実施医療機関（50音順）

医療機関名	電話番号	医療機関名	電話番号	医療機関名	電話番号
青葉クリニック	60-5005	嶋田医院	62-0219	浜医院	63-2331
飯倉医院	63-1515	高木医院	62-0019	ひがた内科医院	62-7141
磯村クリニック	60-2575	滝郷診療所	55-3017	森下医院	57-2463
伊藤医院	62-1000	田辺病院	62-0016	ゆうきクリニック	50-2555
江畑医院	55-3110	塚本医院	63-5611		
佐々木クリニック	62-0055	塚本クリニック	57-1151		

後期高齢者健康診査

後期高齢者健康診査は、千葉県後期高齢者医療広域連合から委託を受けた旭市が実施します。

◆対象者・健診項目

対 象 者	健 診 項 目
75歳以上（S8. 3. 31以前生）および65歳以上で一定の障害のある方	問診、身体計測、診察、血圧測定、尿検査、血液検査のみ

◆個別健診

実施期間／6月2日(月)～9月30日(火)

受付時間／各医療機関の診療時間内

実施医療機関／国保特定健康診査と同じ医療機関で受診できます。

※個別健診で都合のつかない場合は、集団健診（国保特定健康診査）でも受診できます。

<共通事項>

◎申し込みが必要な方

- ・昨年度、市の基本健康診査を受けていない国民健康保険加入中の方で、35～39歳の方および今年度75歳になる方
- ・昨年度、市の基本健康診査を受けていない後期高齢者の方

◎注意

受診する際は、**受診票と被保険者証**を忘れずにお持ちください。

生活機能評価

現在の心身の健康状態や日常生活の動作などをチェックして、要介護状態をもたらす原因を早期に発見するためのものです。

◆対象者

65歳以上（S18. 3. 31以前生）で介護保険の要介護、要支援の認定を受けていない方

◆実施方法

市が行う特定健診、後期高齢者健診の際に同時に実施します。問診、身体計測等のほか「元気度チェック（生活機能評価基本チェックリスト）」に回答していただきます。かかりつけの医療機関で健診を実施する方も同様です。

回答していただいた結果に医師の意見を加え、生活機能低下が予測される方のみ「生活機能検査」を実施します。

※生活機能検査＝貧血検査、心電図検査、血清アルブミン検査、反復唾液^{だいきえんげ}嚥下テスト

◆結果通知の送付

生活機能評価の結果は郵送されます。生活機能に低下がある方は、介護が必要な状態にならないように、次のような事業等の利用をおすすめします。

※介護予防サービス等＝元気アップ教室（通所運動教室）への参加、保健師等による訪問、高齢者福祉サービスのご案内

<問い合わせ先>

特定健康診査等については 保険年金課国民健康保険班 ☎62-5401

生活機能評価については 高齢者福祉課高齢者班（地域包括支援センター） ☎62-5433

65歳以上の方の介護保険料

介護保険は、40歳以上の皆さんに納めていただく保険料と公費を財源に運営しています。

今回は、65歳以上の方（第1号被保険者）の保険料について、お知らせします。

介護が必要になったとき、誰もが安心して介護サービスを利用できるように、保険料は必ず納めましょう。

いつから納めるの？

保険料は、65歳になった月（誕生日の前日が属する月）分から納めます。

保険料の決まり方は

介護保険料は、平成18年度から20年度の3年間の介護サービスにかかる費用の総額を見込んで算出された「基準額」をもとに、本人や世帯の前年の所得状況等に応じて6段階で算定されます。

（旭市介護保険料の基準額）

年額35,400円（月額2,950円）

保険料の軽減措置

平成17年度の税制改正により所得段階が上がった方に対しては、保険料負担の急増を避ける

ため、平成19年度に引き続き「表2」のとおり保険料の軽減措置がとられます。（これを「激変緩和措置」といいます。）

なお、激変緩和措置の対象者は税制改正により第4段階または第5段階となった方です。

介護保険料の納め方

保険料の納め方は、年金から天引きする特別徴収と、納付書または口座振替により納付する普通徴収があります。

●特別徴収（年金天引き）

老齢（退職）年金、遺族年金、障害年金が年額18万円以上の方は、年金の定期払いの際に保険料が天引きになります。

●普通徴収（納付書、口座振替）

年金額が年額18万円未満の方

は普通徴収となります。市から送付された納付書または口座振替により納付してください。口座振替を希望される方は、通帳と届出印を持参のうえ、市内の金融機関へお申し込みください。

また、年金額が18万円以上の方でも、次のようなときは一定の期間「普通徴収」となります。

- ・年度途中で65歳になった方
- ・年度途中で他市町村から転入した方
- ・修正申告等により所得段階が変更になった方
- ・年金差し止め等により年金の支給が一時停止になった方など

介護保険料納付書・保険料額決定通知書の送付

納付書は6月15日ころに郵送します。お手元に届きましたら、確認のうえ納付にご協力ください。特別徴収および口座振替の方には保険料額決定通知書を郵送します。

保険料の納付先・納期限

市役所または各支所・金融機関、郵便局で納付できます。納期限は、各月の末日（12月は25日）、納期限の日が休日の場合は翌営業日です。

保険料の納め忘れに注意！

特別な理由がなく1年以上保険料を滞納していると、介護保険サービスを利用する際、費用の全額立て替え払いや保険給付の一時差し止め、利用者負担割合の引き上げ（1割から3割）等の措置がとられますので、忘

表1 所得段階別の介護保険料額

区分	対象者	計算法	介護保険料	
			年額	月額
第1段階	○生活保護の受給者 ○住民税非課税世帯に属する老齢福祉年金の受給者	基準額×0.50	17,700円	1,475円
第2段階	○本人・世帯員ともに住民税非課税で、課税年金収入額と合計所得の合計が80万円以下の人	基準額×0.50	17,700円	1,475円
第3段階	○本人・世帯員ともに住民税非課税で、第2段階以外の人	基準額×0.75	26,550円	2,212円
第4段階	○本人は住民税非課税で世帯の誰かに住民税が課税されている人	基準額×1.00	35,400円	2,950円
第5段階	○本人が住民税課税で前年の合計所得金額が200万円未満の人	基準額×1.25	44,250円	3,687円
第6段階	○本人が住民税課税で前年の合計所得金額が200万円以上の人	基準額×1.50	53,100円	4,425円

表2 税制改正に伴い所得段階が上がった方の保険料額

税制改正による所得段階の変わり方	平成20年度	
	保険料率	金額
第1段階 第2段階 ⇒ 第4段階	基準額×0.83	29,382円
第3段階 ⇒ 第4段階	基準額×0.91	32,214円
第1段階 第2段階 ⇒ 第5段階	基準額×1.00	35,400円
第3段階 ⇒ 第5段階	基準額×1.08	38,232円
第4段階 ⇒ 第5段階	基準額×1.16	41,064円

※対象者は、平成17年1月1日現在で65歳以上の方

れずに納付してください。災害などの特別な事情で納付が困難な場合には窓口までご相談ください。

〈問い合わせ先〉

高齢者福祉課介護保険班

☎ 6215308

海上支所福祉室

☎ 5513119

飯岡支所福祉室

☎ 5713118

千潟支所福祉室

☎ 6811072

市とのパイプ役 新しい区長さんをご紹介します

市民の皆さんの声を市へ伝えるなど、地域と市のパイプ役として活躍していただく区長さんが各区から選出され、5月20日、市長から委嘱書が手渡されました。

また、この日は区長会の定期総会も開催され、区長会長に水野征夫さん（永井岡区）が選ばれました。

今年1年間活躍する147人の新しい区長さんをご紹介します。



▲区長会長の水野征夫さん（左）

旭地域							
網戸区	鎌形清	干潟南区	小野浩二	仁玉岡区	加瀬一夫	大塚原区	川口英雄
塚前区	飯田豊之助	八軒町区	金田正和	仁玉浜区	下山昭博	新町上町区	吉永敏雄
街道区	飯田亜輝男	神西区	實川尚俊	中谷里岡区	岩井博義	新町仲町区	蜂谷弘
田町区	新行内幸男	川口二区	森英一	中谷里浜区	高野忠則	新町下町第一区	浪川郁郎
仲町区	川口靖夫	十日市場浜区	伊藤明實	川向区	山口幸一	新町下町第二区	宮崎陽太郎
新町区	勝部進	椎名内岡区	遠藤政治	神宮寺岡区	平野俊雄	小川区	加瀬章
新田区	新行内幸雄	椎名内東町区	本宮幸雄	神宮寺浜区	林彌一郎	溜下区	赤座栄明
東町区	成川武勇	椎名内仲町区	宮本進洋	井戸野浜区	佐藤眞一	元縮区	平野賢一
瀬道区	佐藤章吾	椎名内西町区	土屋旭	駒込浜区	平野保夫	宮本区	師岡義夫
十日市場岡区	林利雄	東足洗区	島田和幸	井戸野上通り区	加瀬光夫	谷町場区	野口秀一
宿天神区	加瀬武彦	西足洗岡区	林久男	井戸野中通り区	椎名貫太郎	西琴田区	齊藤隆
新川区	石毛勇	西足洗浜区	加瀬一男	井戸野下通り区	高野英雄	中琴田区	石毛茂樹
馬場若衆内区	来栖栄作	野中区	飯笹與一	川口区	渡辺泰治	東琴田区	加瀬幸雄
袋区	藤崎征勇	足川岡区	飯嶋稔	泉川区	廣瀬英世	江ヶ崎区	江ヶ崎明
干潟区	林利夫	足川浜区	岩井巖	駒込岡区	川口彪	江ヶ崎西町区	菅谷稔

海上地域							
見広区	滑川庄左衛門	幾世区	木内誠洋	広原南区	斎藤忠雄	沖区	神田忠夫
大間手区	菅谷政勝	松ヶ谷区	木内孫兵衛	広原西区	加瀬孝介	高見台団地自治会	高梨三男
倉橋区	嶋田昌夫	岩井区	島田一	後草区	浪川光平		
蛇園区	渡邊正美	広原東区	柴一二	高生区	小倉素		
清滝区	飯田正明	広原仲区	椎名昭一	琴田区	穴倉栄一		

飯岡地域							
上永井区	宮内健一	小網町区	濤川幹夫	横根岡区	渡邊與治右エ門	下宿区	白塚和彦
南町区	河津和男	広網町区	安藤洋	横根西浜区	那須幸男	浜区	伊藤雅行
永井岡区	水野征夫	大崎町区	山田芳彦	萩園区	野口修	塙東町区	伊藤雄治
東町区	荒征次	八軒町区	鎌田弘祐	双葉町区	小林修	塙西町区	柴善継
西上町区	守部幸一	並木町区	向後太郎	曾根区	岩瀬栄一	塙新町区	嶋田栄一
西下町区	渡邊義美	飯岡岡区	齋藤忠治	目那区	石田重秋	県営飯岡団地	佐藤忍
横根東浜区	伊藤弘	行内区	石橋信幸	犬林区	加瀬雅敏		
本町区	石毛毅	平松岡区	高野富夫	上宿区	常世田秀明		
川端町区	嶋田幸一	平松浜区	菅生誠	後区	伊藤正		

干潟地域							
東1区	明石秀敏	中4上区	石井義和	西1区	越川操	西12区	佐藤幸一
東2区	柴田徹也	中4下区	長谷川俊浩	西2・9区	米本幸彦	西13区	野口利幸
東3区	小澤通男	中5区	井上薫	西3区	月岡孝	西14区	古橋等
東4区	高橋一	中6区	川口誠一	西4区	多田操	西15区	古橋久
東5区	渡邊満	中7区	杉崎誠一	西5区	実川武	西16区	神保由一
東6区	高木豊治	中8区	宮澤芳雄	西6区	実川祐雄	西17区	津田計
東7区	菅谷和浩	中9区	越川隆	西7区	高木克郎	西18区	瀬畑清道
中1区	小林亨	中10区	高木清一	西8区	越川俊郎		
中2区	木内文雄	中11区	菅谷圭一郎	西10区	林聡		
中3区	椎名文男	中12区	加瀬文保	西11区	清野清		

市について、もっと知りたい！もっと学びたい！を応援 まちづくり出前講座

まちづくり出前講座とは

市民の皆さんのご希望に応じて、皆さんが集まる会合やイベントなどに市職員が出向いて、市役所のまちづくりのことなどについてお話しします。興味のあることについて、下記のメニューの中から講座の出前を頼んでみませんか？

平成19年度は自治会などの各種団体やグループで10回、延べ509名の方が講座を受講されました。介護保険や、賢い消費生活、また救命講習などの講座が人気がありました。

申し込みできる方

市内に在住、在勤、在学している10人以上の方で構成された団体・グループ等です。

出前時間と場所

出前時間は、年末年始を除く午前9時～午後9時までの間でおおむね90分。日時はご相談に応じます。なお、会場の手配は申し込みまれる市民の皆さんでお願いします。

講師料

講師料は無料です。

申し込み方法

申請書に必要事項を記入し、希望日の3週間前までに申し込みください。申請書は企画課および各支所庶務室にあります。

また、ホームページから入手することもできます。

<http://www.city.asahi.lg.jp>

申し込みできない場合

① 公の秩序を乱し、または善良な風俗を阻害するおそれがあると認めたと

② 営利を目的とした催し等を行うおそれがあると認めたと

③ その他、出前講座の目的に反し、その実施が適当でないことと認めたと



申し込み・問い合わせ先

企画課地域振興班

☎ 62-5382

FAX 63-4946

✉:chiki@city.asahi.lg.jp

海上支所庶務室

☎ 55-3111

飯岡支所庶務室

☎ 57-3111

干潟支所庶務室

☎ 68-2111

まちづくり出前講座メニュー

○ 市 政

No.	講 座 名	No.	講 座 名	No.	講 座 名	No.	講 座 名
1	旭市の行政改革	2	旭市総合計画	3	データで見る旭	4	男女共同参画社会を目指して
5	旭市の予算	6	市税のはなし	7	住基ネットってどんなもの？	8	議会のしくみ
9	選挙のはなし	10	監査のしくみ	11	農業委員会のしごと		

○ 健康・保健・福祉

No.	講 座 名	No.	講 座 名	No.	講 座 名	No.	講 座 名
12	国民健康保険とは？	13	長寿医療制度ってどんなもの	14	国民年金制度のあらまし	15	青壮年期の健康づくり
16	親子で健康づくり	17	子育て講座	18	障がい者福祉制度	19	民生委員・児童委員の役割
20	バックアップ あなたの子育て	21	老人クラブについて	22	介護保険で利用できるサービス	23	高齢者福祉サービス
24	介護予防教室						

○ 生活・環境

No.	講 座 名	No.	講 座 名	No.	講 座 名	No.	講 座 名
25	あなたも地域の広報紙 作ってみませんか	26	交通・防犯のはなし	27	地震！あなたができること	28	旭市の水環境のはなし
29	ごみの減量とリサイクル ～身近なことから始めよう～	30	旭市の商工業	31	旭市の観光	32	賢い消費生活を送るために
33	働く婦人の家活動	34	旭市の農業の現状	35	地産地消って何？	36	上水道のはなし

○ 都市・建設

No.	講 座 名	No.	講 座 名	No.	講 座 名	No.	講 座 名
37	これからの道づくり	38	河川・水路の役割	39	旭市の都市計画	40	旭市の下水道計画

○ 教育・学校

No.	講 座 名	No.	講 座 名	No.	講 座 名	No.	講 座 名
41	IT社会の中の学校	42	市内小中学校の研究指定	43	特別支援教育とは？	44	不登校児童生徒への支援
45	おいしい学校給食	46	生涯学習のススメ	47	公民館大好き	48	ニュースポーツの楽しみ方
49	旭市の文化財	50	Do! ボランティア				

○ 消防・救命

No.	講 座 名	No.	講 座 名	No.	講 座 名	No.	講 座 名
51	だれにでもできる応急処置	52	救命講習	53	防火指導	54	特別メニュー

○ その他

ちばてつや先生のキャラクターで

あさひをPR

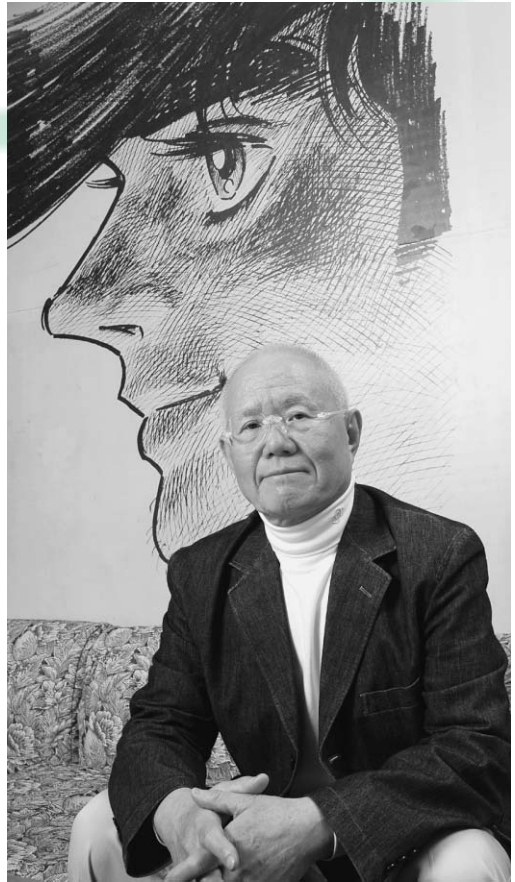

▲ちばてつや先生
今日の漫画ブームの先鞭をつけ、後進に大きな影響を与え続けている偉大な漫画家。昭和14年1月11日生まれ。

数々の大ヒット漫画を描いた、ちばてつや先生のご協力を頂き、旭市のPRに先生の漫画キャラクターを活用することになりました。これを記念して、さまざまなイベントが開催されます。

▼原画展

日時／6月14日(土)～22日(日) 午前9時～午後5時 ※土日は午後7時まで
会場／旭市商工会館3階

▼スタンプリー

原画展会場からスタートし、市内10か所を巡ります。全スタンプを集めた方には、ちば先生の漫画キャラクターをデザインしたオリジナル携帯ストラップをプレゼントします。

期間／6月14日(土)～7月31日(木)
スタンプリー用紙／原画展開催期間中に会場で配布

▼ちばてつやサイン会

日時／6月15日(日) 午前11時～
会場／旭市商工会館
先着／100人

▼ちばてつや講演会

日時／6月15日(日) 午後2時～3時30分
会場／東総文化会館大ホール
入場料／無料
聞き手／椎名保さん(日本画家。旭市出身)

〈問い合わせ先〉

企画課企画調整班
☎62-5307

地元産品を販売

旭・食の市を開催

地元産の農畜産物・水産加工品などの販売や商店会による売り出しを行います。

▼日時
6月14日(土) 午前9時～午後3時(品物が無くなり次第終了)
※雨天決行

▼会場
市内各所(案内図参照)

▼無料配布

●イワシの丸干し／当日、商工会館で開催のちばてつや原画展を見た方に、引換券をプレゼントします。当日のみ有効で数に限りがあります。

●イワシのつみれ汁

配布場所／シアターゆう

〈問い合わせ先〉

旭市商工会
☎62-1348

6月1日は人権擁護委員の日です

皆さんからの、人権に関するさまざまな相談に応じる、身近な相談窓口が人権擁護委員です。相談は無料で、秘密は守られます。お気軽にご相談ください

▶6月の相談日

3日＝市役所、10日＝飯岡支所、17日＝海上支所、24日＝干潟支所

▶相談時間

午後1時30分～3時30分
※事前予約は必要なし。

〈問い合わせ先〉

秘書広報課広報聴班
(☎62-8070)

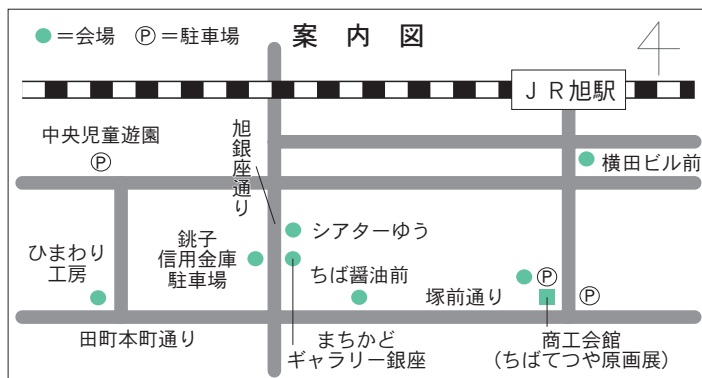

長寿医療制度（後期高齢者医療制度）の創設に伴い 国民健康保険税が変わります

①税率が変わります

4月から始まった長寿医療制度（75歳以上の方が対象）の創設に伴い、75歳未満の国民健康保険の加入者の国民健康保険税に、「医療分」「介護分」に加え、新たに「後期高齢者支援金分」が加わります。これにより、3つの合計金額が国民健康保険税として世帯主に課税されることとなります。また、税率が右のとおりとなります。

②10月から65歳以上の方の保険税が年金から天引きされます

次のすべてに該当する世帯は、保険税が世帯主の年金から天引き（特別徴収）となります。なお、天引きできなかった場合は、納付書または口座振替など（普通徴収）により納めていただきます。

- 65歳以上75歳未満の国保加入者のみで構成される世帯
- 年金年額が18万円以上で、介護保険料と国民健康保険税の合算額が年金受給額の1/2未満

課税区分		平成19年度	平成20年度
医療分	所得割額	8.0%	6.5%
	資産割額	40.0%	30.0%
	均等割額	15,000円	12,000円
	平等割額	20,000円	20,000円
	課税限度額	53万円	47万円
後期高齢者支援金分 (75歳未満の方)	所得割額	%	1.5%
	均等割額	-円	12,000円
	課税限度額	-万円	12万円
介護分 (40歳以上 65歳未満の方)	所得割額	1.2%	1.2%
	均等割額	12,000円	12,000円
	課税限度額	9万円	9万円

保険税の軽減措置

【一般の世帯】

所得の少ない方／世帯の所得水準に応じて均等割額と平等割額を6割または4割軽減する措置を設けています。該当となる基準は次のとおりですが、国保加入者全員が申告をしている必要があります。

- ・6割軽減／世帯所得が330,000円以下
- ・4割軽減／世帯所得金額が330,000円＋被保険者数（世帯主を除く）×245,000円以下

【75歳以上の方が長寿医療制度に移行し、引き続き国民健康保険に加入する世帯】

所得の少ない方の軽減／保険税の軽減を受けている世帯は、世帯構成や収入が変わらなければ、5年間今までと同じに、均等割および平等割が軽減（6割、4割）されます。

世帯で賦課される平等割の軽減／国民健康保険税の被保険者が1人となる場合には5年間、世帯で賦課される平等割が半額になります。

被扶養者であった人の軽減／75歳以上の方が被用者保険から長寿医療制度に移行することにより、その被扶養者（65歳から74歳）が国民健康保険に加入する場合、申請していただくことで2年間、所得割、資産割は免除され、均等割額が半額になります。さらに被保険者が1人の場合は、世帯平等割額も半額になります。

〈問い合わせ先〉

税務課課税班（☎62-5321）
海上分室（☎55-3113）
飯岡分室（☎57-3114）
千潟分室（☎68-1076）

平成19年度 定期監査の結果を公表します

平成19年度定期監査結果の概要を次のとおり公表します。

旭市監査委員 木村 哲三

旭市監査委員 林 正一郎

監査の対象／市長部局（秘書広報課ほか17課）、議会事務局、教育委員会事務局（庶務課ほか2課）、農業委員会事務局、監査委員事務局、公営企業3事業（水道、病院、国民宿舎）

監査期間／平成19年11月26日から平成20年3月26日まで

監査の場所／旭市監査委員事務局

監査方法／各所管の財務に関する事務および経営に係る事業の管理が適正かつ効率的に行われ、住民福祉の増進のために効果をあげているかなどを主眼に、あらかじめ提出された資料や関連書類について担当課長等に説明を求めました。

主なものとして、予算の執行状況、補助金の状況、工事や委託業務などの各種契約状況、施設の管理状況について聴取しました。

監査結果／総体的には予算の執行状況および事務処理状況は、おおむね適切に処理されているものと認められました。今後とも、市政発展のため、将来を見据えた適時・適確な行財政運営と市民サービスの向上について、より一層努力されるよう要望しました。

〈指摘事項〉

- ・下水道課

公共下水道事業は施設整備および維持管理に多額の費用を要するため、受益者負担金および使用料の財源確保対策はもとより、徹底した事務事業の見直しによる経費の節減を図り、より効率的な事業執行に努められたい。また、今後の整備区域については、投資効果を十分に踏まえて整備を進められたい。

※定期監査の結果は、市のホームページで見ることができます。（<http://www.city.asahi.lg.jp/>）

問い合わせ先／監査委員事務局（☎62-5319）

春の叙勲

春の叙勲が発表され、次の2人が受章されました。

昭和39年8月、飯岡郵便局に勤務して以来34年余の間、郵便局長として責任感と情熱を持って職務に精励されました。豊富な知識と優れた指導力で地域に根ざした郵便局づくりを推進するなど、郵政事業の発展と地域の活性化に尽力されました。



瑞宝双光章
(郵政事業功労)
宮嶋利弘さん
74歳 (横根)

昭和34年5月から40年余りにわたり、郵政事務職員として職務に精励されました。この間、小見川、旭、銚子、佐倉郵便局に勤務され、身近な郵便局を念頭に、簡易保険事業の普及拡大に尽力されるなど、郵政事業の発展に貢献されました。



瑞宝単光章
(郵政業務功労)
平野鶴吉さん
67歳 (口)

マリーゴールドがお出迎え
JR旭駅に農高生が鉢植えを飾る

自分たちで育てた花がみんなを癒やせればと、旭農高生活科学科の3年生36人がマリーゴールドの鉢植え18鉢をJR旭駅に飾りました。学校から駅まで、2人1組となって運ばれた鉢には、黄色とオレンジの、元気よく咲いた花が整列。早速、駅を利用する人の目を楽しませていました。

運ばれたマリーゴールドを駅に飾り付け



狙え新記録
第3回旭市民陸上競技大会



体力の向上と陸上競技の発展を目指して、第3回市民陸上競技大会が5月10日、東総運動場陸上競技場で開かれました。小学生から一般まで、500人を超える参加者が3部門12種目に出場。時折小雨の降る天気でしたが、選手は、スタンドで見守る家族らから贈られる大きな声援と拍手を受け、力いっぱい競技しました。

感動の舞台づくりに向けて
市民ミュージカル結団式

市民の熱演が人気の、旭市民ミュージカル。4回目となる今年は、初めて参加する人から毎回参加している人まで33人の応募があり、5月10日に市民会館で結団式が開かれました。「以前、市民ミュージカルを見て自分もやりたくなった。がんばりたい」と話す小学生をはじめ、参加者はやる気満々。6か月に及ぶけいこを積んで、10月26日の本番には、すばらしい演技を披露してくれます。



▲輪になって気持ちをひとつにする劇団員

世 代を超えてスポーツ交流

東部五市体育大会



▲緩急をつけた技が光るバドミントン

旭市、銚子市、匝瑳市、成田市、香取市の5市がスポーツでの交流を図るために開催している千葉県東部五市体育大会。53回目を迎える今年は5月18日、成田市を会場に27競技で熱戦が繰り広げられました。

旭市は、総合では第5位となってしまいました。ソフトテニス、卓球女子、婦人バレーボール、バドミントン女子の4競技で優勝。中でもバドミントン女子はプレッシャーのかかる中、見事大会3連覇を果たしました。

弓 道で関東大会出場

関東高等学校弓道大会千葉県予選会

4月26日、千葉県弓道場で行われた関東高等学校弓道大会の県予選。上位4校までが関東大会へ出場することのできるこの大会に、匝瑳高校の選手として出場した旭市の齊藤貴大さん（3年・二）と林裕樹さん（3年・井戸野）。二人の活躍もあって見事、匝瑳高校がその切符を手にした。二人は5月31日から栃木県宇都宮市で行われる関東大会で優勝を目指します。



▲林裕樹さん（左）齊藤貴大さん（右）

ダ ルシムが初優勝

旭市春季野球大会

4月6日から行われていた春季市民野球大会の決勝が5月18日、旭スポーツの森公園野球場で行われました。

決勝へ勝ち上がってきた朋和産業とダルシムは、5回まで0対0と決勝戦にふさわしい、緊迫したゲームを展開。5回表に朋和産業が1点を先制しましたが、6回裏にダルシムが同点に追いつくと延長戦へ。流れに乗ったダルシムは勢いそのままに8回サヨナラ勝ちをおさめました。

お 楽しみは秋の収穫

旭農高の生徒と中央小児童がサツマイモ作り

旭農業高等学校と中央小学校が教育連携事業として行っているサツマイモ作り。その芋苗植えが5月16日、中央小学校内のサツマイモ畑で行われました。

参加したのは中央小の2年生100人と旭農高生産技術科の生徒9人。小学校の子どもたちは高校生のお兄さんたちに植え方を教わりながら穴を開けたマルチに丁寧に芋苗を植えていました。



▲親切な指導に手際よく芋苗を植えていく子どもたち

ク イズで旭をPR

「おじゃまします市町村街かどクイズ」



▲「農業産出額で千葉県第1位の市町村はズバリどこ？」
「う～ん旭市！」 大当たり～！取材を受ける子どもたち

4月27日、千葉テレビでおなじみの「おじゃまします市町村街かどクイズ」の取材がいきおみと公園を中心に行われ、公園に遊びに来ていた家族などがクイズに答えていました。クイズでは、旭市の農業、水産業、中央病院、パークゴルフ場などを題材に旬の情報が出題され、回答者全員が正解。5月9日にテレビ放送され、旭市のPRを行いました。



お母さん、ありがとう

花の交流事業

5月11日、今回で2回目となる、親子カーネーション摘み取り＆フラワーアレンジメント教室が開催されました。参加した市内24組、市外6組の親子は、市内の直売所やトマト栽培の視察、親子でカレー作り、カーネーションの摘み取り、千葉県食育ボランティアのみなさんによる食育講座など、充実した一日を過ごしました。日程の最後には、千歳公民館で、花香智恵先生の指導によるフラワーアレンジメント教室が行われました。子どもたちは一生懸命作ったフラワーアレンジメントにメッセージカードを添えて、お母さんにプレゼント。まさに親子のきずなに花を添えました。



▲上手にできたかな？

新たな決意を胸に

ガールスカウト 第28回入団・フライアップ式

ガールスカウト千葉69団発団の地、西宮神社前で4月29日、入団・フライアップ式が行われました。



▲劇を行う新入団員たち

「初々しい6人の新入団員を迎え、ますます元気いっぱいになりました。」と高橋団委員長。28年前の同じ日に、発団の記念として西宮公園に植えられたコブシの木も大きく育ち、子どもたちの成長を見守っていました。

旭スタークラブⅡ、優勝＆準優勝！

総合体育館

平成20年度千葉県クラブチーム卓球選手権兼全国日本クラブチーム卓球選手権千葉県予選会が4月29日に行われ、小学生から一般の選手417人が参加しました。

熱戦の結果、女子小・中学生の部で旭スタークラブⅡAチームが優勝、旭スタークラブⅡBチームが準優勝を飾り、共に全国大会への出場が決まりました。



▲スタークラブⅡA（前列）、B（後列）

県大会出場決定

旭市夏季スポーツ少年団軟式野球大会

13チームが参加した「平成20年度旭市夏季スポーツ少年団軟式野球大会兼県スポーツ少年団軟式野球交流大会予選」が、4月13日から開催されました。19日に東総衛生組合グラウンドで行われた決勝戦は、琴田スポーツ少年団対富浦オーシャン。点を取り合う接戦の末、琴田スポーツ少年団が優勝しました。

この2チームは、5月25日から千葉マリスタジアムをメイン会場として行われる県大会に出場しました。



▲優勝した琴田スポーツ少年団、最優秀選手飯島将輝くん（最後列左）、優秀選手門倉直樹くん（最後列右）

春恒例の鮎釣り大会

長熊釣堀センター

澄み渡るような青空が広がる5月6日、春のヘラ鮎釣り大会が行われました。大会参加者201人は、それぞれのポイントに散らばり、早速釣りを始めました。今年はヘラ鮎の数は少なめでしたが、親子で参加した方も、型のよいヘラ鮎を釣り上げていました。なお、優勝者および釣果は次のとおりです。（敬称略）

- 男性の部／大関 伸幸（品川区） 13.2kg
- 女性の部／平川勢津子（長生村） 6.6kg
- 子どもの部／八本 光司（鎌 数） 1.5kg
- 松本 悠希（三 川） 1.5kg



▲多くの釣り人が腕を競う

暮らしの情報

しない・させない・許さない ストップ・ザ・不法投棄

小規模な捨て逃げ型の不法投棄が後を絶ちません。不法投棄をなくすには、早期発見・早期対応・早期撤去が大切です。不審な現場を見かけたら通報しましょう

● 工事現場でもないのに、重機を使って穴を掘っている。
● 早朝や深夜に見かけないダンブが入りしている。

● 土地は適正に管理しましょう
● 住居から離れた自分の土地は、



● 定期的に見回しましょう。
● 遊休地で荒れた土地は不法投棄されやすいので、適正に管

6月は動物の正しい飼い方推進月間

動物を適切に飼うため、次のことに注意しましょう。

- 動物を飼う前に、飼うことができるかどうか家族でよく考えましょう。
- 犬の首輪には登録鑑札と狂犬病予防注射済票を付けましょう。
- 犬の放し飼いはやめましょう。
- ねこは屋内で飼いましょう。
- 動物に、公の場所などで排泄させるような迷惑行為はやめましょう。
- 動物は責任を持って最後まで面倒を見ましょう。

＜問い合わせ先＞

海匠健康福祉センター (☎0479-22-0206)
千葉県動物愛護センター (☎0476-93-5711)
市役所環境課環境整備班 (☎62-5329)

理しましょう。
不法投棄は重罪です

不法投棄をした人は5年以下の懲役および1,000万円以下の罰金(法人は1億円)が科せられます。

＜問い合わせ先＞

北総県民センター海匠事務所
地域環境室
☎64-2825
産廃県民ダイヤル(休日・夜間の緊急連絡先)
☎043-223-3801
市役所環境課
☎62-5328

農業委員会委員選挙

投票日は

7月6日(日)の予定です

任期満了に伴う旭市農業委員会委員の一般選挙は、7月6日(日)に執行される予定です。

選挙の日程

＜告示＞

6月29日(日)

＜立候補の受付＞

6月 日(日) 午前8時30分～午後5時

＜投票＞

7月6日(日) 午前7時～午後8時

＜開票(選挙会)＞

7月6日(日) 午後9時10分～働く婦人の家会議室

立候補予定者説明会

＜日時＞

6月20日(金) 午後1時30分～

＜場所＞

市役所南分館会議室

＜問い合わせ先＞

選挙管理委員会(総務課)
☎62-5310

社会保険事務局で

予約制による

年金相談を開催

＜相談日時＞

・ 月～金曜日 午前8時30分～午後7時 ※祝日および年末年始を除く
・ 第2土曜日 午前9時30分～午後4時

・ 6月21日(土)・22日(日) 午前9時30分～午後4時

＜会場＞

千葉社会保険事務局佐原事務所(香取市佐原口2116-1)

＜予約の申し込み＞

相談日の1か月前から予約専用電話または千葉社会保険事務局佐原事務所窓口で受け付けます。その際基礎年金番号、氏名、

住所、電話番号、相談内容等を確認します。

事前予約専用電話

☎0478-54-1445

＜問い合わせ先＞

千葉社会保険事務局佐原事務所
☎0478-55-1661
市役所保険年金課年金班
☎62-5332

6月8日(日)から14日(土)は危険物安全週間です

消防法で定められた危険物は、ガソリンや灯油、軽油などの燃料のほか、塗料やプラスチック、化学繊維などの原料に幅広く使われており、私たちの生活に欠かせないものとなっています。しかし危険物は、取り扱いを誤ると多くの生命や財産を一瞬で奪う恐れがあるため、その安全確保が極めて重要になります。

「安全へ確かなスマッシュ」保守点検(平成20年度危険物安全週間推進標語)を合言葉に、危険物の保管や取り扱いを改めて確認し、安全に対する意識を高めましょう。

＜問い合わせ先＞

消防本部予防課
☎63-5356

相談室



相談名	内容	期日・時間	場所	問い合わせ
交通事故相談	示談、賠償額の算出、自賠責保険の請求の仕方など	6月2日(月) 午前10時～午後3時 6月16日(月) ※待ち時間解消のため、要事前連絡。	市役所会議室	総務課 ☎62-5835
県の法律相談	法律問題	6月13日(金) 午後1時～4時 ※予約制(6月5日(木) 午前9時から受付)	北総県民センター海匠事務所	北総県民センター海匠事務所☎64-0597 (千葉県海匠合同庁舎内)
市の法律相談	法律問題 ※市民を対象(同一内容での2回以上の相談は不可)	6月9日(月) 午後1時30分～4時 ※予約制(6月2日(月) 午前8時30分から受付) 6月23日(月) 午後1時30分～4時 ※予約制(6月16日(月) 午前8時30分から受付)	海上支所 市役所会議室	秘書広報課 ☎62-8070
人権・行政相談	人権問題、行政への要望、意見など	6月3日(火) 午後1時30分～3時30分 6月10日(火) 午後1時30分～3時30分 6月17日(火) 午後1時30分～3時30分 6月24日(火) 午後1時30分～3時30分	市役所 飯岡支所 海上支所 干潟支所	秘書広報課 ☎62-8070
心配ごと相談	家庭内の心配ごとなど	6月2日(月) 午前10時～午後3時 6月16日(月) 6月4日(水) 午前10時～午後3時 6月18日(水) 6月9日(月) 午前10時～午後3時 6月23日(月) 6月11日(水) 午前10時～午後3時 6月25日(水)	青年の家2階 海上ふれあいサポートセンター 干潟支所 飯岡福祉センター	社会福祉協議会 飯岡本所 ☎57-5577 旭支所 ☎64-2570 海上支所 ☎55-5517 干潟支所 ☎68-1079
こころの健康相談	精神障害(うつ病・アルコールなど)	6月27日(金) 午後1時30分～3時 ※予約制	働く婦人の家	海匠健康福祉センター ☎0479-22-0206 市役所社会福祉課 ☎62-5351
育児相談	子育ての悩みなど	月～金曜日 午前8時30分～午後4時 土曜日 午前8時30分～正午	旭市子育て支援センター(中央第三保育所内)	旭市子育て支援センター ☎63-8005(中央第三保育所内)
家庭児童相談	不登校・児童虐待・児童養育問題など	月～金曜日 午前9時～午後4時	家庭児童相談室(社会福祉課内)	家庭児童相談室 ☎62-5362
教育相談(学校)	学校での教育についての悩みなど	月～金曜日 午前8時30分～午後5時30分	海上支所2階	学校教育課 ☎55-5726
教育相談(家庭)	家庭教育・子育ての悩みなど	月～金曜日 午前8時30分～午後5時30分	海上支所2階	生涯学習課 ☎55-5727
市民健康相談	生活習慣病をはじめ子どもからお年寄りまでの健康相談	月～金曜日 午前9時～午後4時	(電話受付)	旭市保健センター ☎63-8766 海上保健センター ☎55-5516 飯岡保健センター ☎57-3113 干潟保健センター ☎68-1071
福祉の総合相談	福祉(生活)全般にわたる相談	365日24時間 訪問相談も実施 夜間は電話転送にて対応	中核地域生活支援センター 海匠ネットワーク	中核地域生活支援センター海匠ネットワーク ☎60-2578 FAX60-2579
介護相談	介護に関する相談	月～金曜日 午前8時30分～午後5時30分	高齢者福祉課	旭市地域包括支援センター☎62-5433
職業相談	職業相談、求人情報の提供など	月～金曜日 午前8時30分～午後5時	地域職業相談室(青年の家1階)	地域職業相談室 ☎62-5359
消費生活苦情相談	物品購入時のトラブルなど	毎週月・木曜日 午前9時～午後4時 ※緊急の場合は随時受付	商工観光課(青年の家1階)	商工観光課 ☎62-8019
行政書士会	相続、遺言、許認可申請、農地転用など	6月7日(土) 午後1時～4時	青年の家2階	行政書士会東総支部・寺村☎63-7813
司法書士会	不動産登記、法律問題多重債務の相談など	6月14日(土) 午後1時～5時	旭市民会館	千葉司法書士会 ☎043-246-2666

2008ミス七夕コンテスト

参加者募集

今年も、旭の夏の風物詩、七夕市民まつり（8月6日・7日開催）の華「ミス七夕」を選ぶ季節がやってきました。夏の浴衣の似合う織姫たち。夏の思い出づくりに参加してみませんか。

〈応募資格〉

- ・市内および近隣市町に在住・在勤の18歳以上の未婚女性（高校生・婚約中の方は除く）
 - ・他のミスコンテスト等によるミス任期中でない方。
- 締め切り／6月30日(月)
コンテスト／7月19日(土)午後1



時30分 東総文化会館小ホール
副賞／ミス3名にハワイ旅行をプレゼント
参加賞／出場者には参加賞があります。

主催／旭市七夕市民まつり実行委員会（担当：旭市商工会青年部）

この夏 最高の思い出づくりにあさひ100km徒歩の旅 参加小学生募集

小学生が4泊5日寝食を共にし、助け合い、励ましあいながら100kmを歩き抜く事業です。
実施日／8月1日(金)～5日(火)（4泊5日）

応募資格／市内の小学校4～6年生（保護者の方が説明会と研修会の両方に必ず参加できる方）
募集人数／40人
※応募者が多数の場合抽選とします。

参加費／20,000円（4泊5日の食費・記念Tシャツ・3度笠・保険等）
締め切り／6月15日(日)まで
主催／社団法人旭青年会議所
後援／旭市・旭市教育委員会



〈申し込み・問い合わせ先〉
旭市七夕市民まつり実行委員会
(旭市商工会 ☎62-1348)

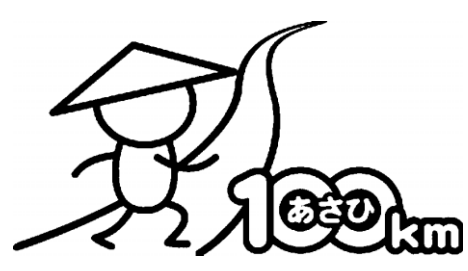

〈申し込み・問い合わせ先〉
社団法人旭青年会議所 林
☎090-8049-4289
✉kkk@maple.ocn.ne.jp

6月1日～7日は水道週間 安全です！旭の水道水 「ただいまアー 蛇口ひねって 水づくり」

水道水としての水質の条件は、「きれい」で、飲んでおいしく、しかも衛生的で安心な水であることが必要です。このため市では、毎月法律で定められた検査を行い、皆さんが安心して飲む水を供給しています。平成19年度の水質検査の結果は、左記のとおり、いずれの地域も安全なことを確認し



《平成19年度の主な水質検査結果》

項目	基準値	検査結果(平均値)			
		旭地域	海上地域	飯岡地域	干潟地域
一般細菌	100個/ml以下	0	0	0	0
大腸菌	検出されないこと	不検出	不検出	不検出	不検出
硝酸態窒素および亜硝酸態窒素	10mg/l以下	2.01	1.98	2.01	1.98
塩化物イオン	200mg/l以下	56.5	56.9	56.1	55.4
有機物(全有機炭素(TOC)の量)	5mg/l以下	1.0	1.0	1.1	1.0
pH値	5.8以上8.6以下	7.2	7.3	7.3	7.3
味	異常でないこと	異常なし	異常なし	異常なし	異常なし
臭気	異常でないこと	異常なし	異常なし	異常なし	異常なし
色度	5度以下	1度未満	1度未満	1度未満	1度未満
濁度	2度以下	0.1度未満	0.1度未満	0.1度未満	0.1度未満
残留塩素	0.1mg/l以上	0.4	0.2	0.3	0.4

新着図書

市図書館 ☎62-2560

開館時間 火～金曜日
午前9時～午後6時
土・日曜日
午前9時～午後5時
休館日 月曜日・館内整理日
(6月19日(木))

ホームページから本の検索ができます
<http://www.library.asahi.chiba.jp/>

Dick up

「毒草師 白蛇の洗礼」

高田崇史

茶席で裏千家教授の大澤信郎の次男が毒殺された。社命を受けた編集者の西田が調査を始めるが、なす術もなく再び連続毒殺事件が起こる。そこで、自称毒草師の御名形史紋に相談を持ちかけると、簡単に事件を解明していくのだが…。

千利休＝キリシタンの説を絡ませた軽快ミステリー。

- メディアに心を蝕まれる子どもたち (有田芳生)
- わらべうたであそぼう年少編 (コダーイ芸術教育研究所)
- 遺伝のしくみ (新星出版社)
- ぬか床づくり (下田敏子)
- 裁判員法廷 (芦辺拓)
- 風花 (川上弘美)
- あなたの余命教えます (幸田真音)
- やる気のない刺客 (佐藤雅美)
- みにくいあひる (谷村志穂)
- 生命徴候あり (久間十義)
- 日と月と刀上・下 (丸山健二)
- 五十歳からの人生力 (三浦朱門)
- ここにいること (高橋シズエ)
- 黒竜江省から来た女 (永瀬隼介)
- お金のために死なないで (弘中照美)
- ダルジールの死 (レジナルド・ヒル)

おはなしの時間

<幼児向き>

日時/6月12日(木)、26日(木)
午後4時30分～5時

場所/市民会館2階和室

カルチャーインフォメーション

東総文化会館

6月8日(日) 野毛大道芸パフォーマンス

開場 13:30 開演 14:00
入場 全席指定
一般800円・中学生以下500円
3歳未満でも座席使用の場合
は有料

チケット
発売中

主催 旭市・旭市教育委員会
問 生涯学習課文化振興班 ☎55-5728



●横浜野毛大道芸や中国雑技をお楽しみください。

7月6日(日) 東宝7月公演「もと夫婦」

開場 17:00 開演 17:30
入場 全席指定 4,000円
出演 田村亮、音無美紀子、鶴田忍、
小野真弓ほか

チケット
発売中

主催 旭市・旭市教育委員会
問 生涯学習課文化振興班 ☎55-5728



●何気ない日常生活に潜むおかしさ、愚かしさ、愛の喜びと悲しみを… ユーモアの世界へ。

☆6月の休館日…2日、9日、16日、23日、30日
☆7月の休館日…7日、14日、22日、28日

☆チケット発売情報

発売日
7月13日(日)
午前10時
初日に限り
一人4枚まで

中村雅俊コンサートツアー2008 [HARVEST]

公演日 9月23日(火・祝)
開場 17:30 開演 18:00
入場 全席指定 5,000円
主催 旭市・旭市教育委員会
問 生涯学習課文化振興班 ☎55-5728



チケット発売所

三川屋駅前店・国道店、サンモールインフォメーション、干潟駅前高橋商店、東総文化会館、いいおかコートピアセンター、干潟公民館、生涯学習課(海上支所2階)

海上公民館

6月14日(土) 子ども映画会

●かんいりオタマジャクシ ●ハメルンの笛ふき
●おしゃれなクジャク ●七夕ものがたり
時間 14:30～15:30 入場 無料
主催・問 海上公民館 ☎55-2566

●幼児向けの映画を上映します。午後2時からボランティアの方々による絵本の読み聞かせ会を行います。

◆海上ふれあい館 (JR飯岡駅)

海上押花クラブ作品展

時間 9:00～17:00 (最終日は15:00まで)
問 海上公民館 ☎55-2566

6月3日(火)～15日(日)

休館日 月曜日・祝日

◆まちかどギャラリー「銀座」

旭市観光協会 袋公園 春のフォトコンテスト入賞作品展

時間 9:00～17:00 問 旭市観光協会 金杉 ☎62-7537

6月15日(日)～22日(日)

あさひフォトクラブ写真展

時間 9:00～17:00 問 あさひフォトクラブ 鈴木 ☎62-3532

6月15日(日)～22日(日)

※内容等は、主催者の都合により変更することがあります。

母と子の健康づくり

会場・問い合わせ先／飯岡保健センター（☎57-3113）

種 類	日 程	受付時間	対 象 ・ 内 容	
健康 診査	乳児健康診査	6月13日(金) 6月27日(金)	12:50~13:15 12:50~13:15	平成20年2月1日~15日生 平成20年2月16日~29日生
	1歳6か月児健康診査	6月11日(水) 6月25日(水)	12:50~13:15 12:50~13:15	平成18年11月1日~15日生 平成18年11月16日~30日生
		2歳児歯科健康診査	6月19日(木) 6月26日(木)	9:00~9:20 9:00~9:20
	3歳児健康診査		6月6日(金) 6月20日(金)	12:50~13:15 12:50~13:15
		相談 育児相談	6月4日(水) ※旭市保健センター 6月18日(水)	9:00~10:00
	教室		両親学級	6月9日(月) 第1回 6月24日(火) 第2回
子育て学級		6月10日(火) 第1回		9:15~9:30
離乳食教室		6月17日(火)	13:00~13:20	平成20年1月生 内容：離乳食のすすめ方（講話・調理実習）

乳幼児予防接種

【集団接種】

会場・問い合わせ先／旭市保健センター（☎63-8766）

※日程は都合により変更になることがあります

種 別	会 場 ・ 日 程		受付時間	対 象 ・ 内 容
	旭市保健センター	海上保健センター		
BCG	6月27日(金)	6月12日(木)	13:15~13:45	生後3~6か月未満 ※期間が短いので最優先で受けましょう。
ポリオ	6月2日(月) 16日(月) 26日(木)		13:15~14:00	生後3~90か月(7歳半)未満
三種混合				
日本脳炎	※日本脳炎は現在『接種をできるだけ見合わせるよう』に国から勧告が出ています。ただし、強い希望があり国からの同意書に署名していただいた方のみ接種を行います。くわしい内容は健康管理課まで。			

【個別接種】会場／各指定医療機関

種 別	対 象
MR（麻しん・風しん混合）ワクチン （過去に麻しん・風しんにかかった方はご相談ください）	対象：Ⅰ期 生後12~24か月未満 Ⅱ期 平成14年4月2日~平成15年4月1日生 Ⅱ期経過措置（5年間限定）・・・全員に個人発送しました。 中学1年生（平成7年4月2日~平成8年4月1日生） 高校3年相当年（平成2年4月2日~平成3年4月1日生） ※Ⅱ期と経過措置対象者は9月までに接種することをおすすめします。 ※郵送された予診票に記入捺印し、母子健康手帳と一緒に持ちください。 ※指定の予診票をお持ちにならない場合は、任意（有料）接種となります。また、予診票は原則として再発行しませんので、なくさないようご注意ください。

注意 ※母子健康手帳を忘れた場合は接種できません。また、転入者などで通知の届かない方は、早めにご連絡ください。

乳幼児の医療費を助成します

小学校就学前までのお子さんの入・通院に要した医療費の一部が助成されます。

申請の手続き等、くわしくは各保健センターまでお問い合わせください。

受給券を使用せず助成の精算をされていない方も、旭市保健センターまでお問い合わせください。

※今年4月から4歳~小学校就学前までのお子さんの通院が助成対象となりました。

（平成20年3月31日以前の4歳から小学校就学前のお子さんにかかった通院分に関しては、助成対象外）

〈問い合わせ先〉

旭市保健センター（☎63-8766）



お知らせ

旭市農産物処理加工センター
味噌・餅つき等にご利用ください

申し込みは利用月の3か月前（市外の方は2か月前）からです。
問い合わせ先／市役所農水産課農業推進班（☎68-1174）、旭市農産物処理加工センター（☎68-4000）

旭中央病院
市民健康講座

日時／6月7日(土) 午後2時～4時
場所／旭中央病院3号館5階大講堂
内容／胃がん、前立腺がんについて
受講料／無料 ※事前申込不要
問い合わせ先／旭中央病院医療連携室（☎63-8111内線3160）

<北海道洞爺湖サミット(7月7日～9日)に伴い、国際テロ警戒強化中！>

～不審者・不審物発見の際は、110番または旭警察署（☎64-0110）へ通報を！～

スポーツの森公園などが夏時間
午後9時まで利用できます

平成20年度から、旭スポーツの森公園施設等の夏季（7～9月）の開館時間が変わります。

対象施設／総合体育館、スポーツの森公園野球場・庭球場、弓道場、青年の家体育館

期間／7月1日(火)～9月30日(火)

利用時間／午前9時～午後9時

◆10月の無料開放月間を見直し、通常料金をいただくようになります。

問い合わせ先／総合体育館（☎64-1101） ※月曜休館

シートベルト、チャイルドシート
着用推進月間

事故の被害を軽減するためには、シートベルトやチャイルドシートの着用が有効です。また、6月から道路交通法改正により、後席乗員のシートベルト着用が義務付けられることになりました。

問い合わせ先／総務課交通班（☎62-5835）

はじまります 裁判員制度
「裁判員制度」講演会

日時／6月15日(日) 午後1時～2時30分

場所／海上公民館 ホール

参加費／無料

問い合わせ先／(社)旭青年会議所・高橋（☎090-5556-9714）

市税の夜間納税窓口

日時／6月10日(火) 午後8時まで

場所／税務課、各支所税務課分室

問い合わせ先／税務課収税班（☎62-5322）

今月の納期

- ◆市県民税 第1期
- ◆国民健康保険税 第1期
- ◆介護保険料 第1期

納期限は6月30日(月)です

国民年金保険料は毎月納付です

健康
メモ

食事は『よく噛んで』食べよう

みなさん、おいしく食事は取れていますか。食事のとき、どのくらい時間をかけていますか。忙しいと、ついつい早食いになりがちですね。でも、ゆっくりとよく噛んで食べると良い事がたくさんありますよ。

まず、よく噛むと食物が本来もつ味がよく分かり、調味料の量を減らせます。高血圧の方には良いですね。噛んでいるうちに満腹中枢が刺激されて、少量でも満足感が得られ肥満予防になります。また、噛むというリズムカルな運動により、脳内の神経伝達物質であるセロトニンの分泌が高まります。セロトニンの分泌障害が起これると怒りやすくなったり、イライラしたり、精神的に不安定になってしまいます。また、よく噛むという事で唾液がたくさん出てきて、口の中をきれいにしたり、免疫機能を高めたり、消化を助けてくれます。

ただ、ここで言う「よく噛む」というのは、硬い物を噛んでくださいということではありません。いきなり硬い物をガンガン噛むとあごに負担がかかって痛くなってしまいます。硬い物だけを噛むの

はなく、毎日の食事の噛む回数を増やしていただきたいのです。ごはんや野菜、魚なども丸のみしないで、唾液が出てきて飲みやすくなるまで、じっくり何回も噛むと前述のような効果が得られます。

普段、無意識にしていることを変えるというのはとても大変なことです。でも、食物で体は作られます。毎日の積み重ねですので、少しずつ、時々でも食べ方に気をつけていただけたらと思います。

しかし、むし歯や歯周病で痛かったり、入れ歯が合っていないかったりするとよく噛むことはできません。習慣だけでなく、口の中の状況が原因で不自然な食べ方になっていることもあります。そういうときは歯科医院にご相談ください。

〔旭市歯科医師会〕

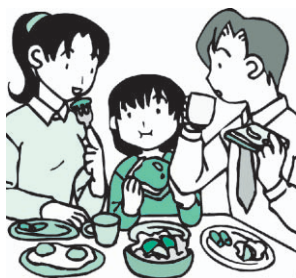

催し物

東総歩こう会 「あじさいウォーク」

日時／6月7日(土) 午前9時10分
 ※雨天決行
 集合場所／西宮神社(当日受け付け)
 コース／仁玉川～スポーツの森公園
 ～海宝寺～袋公園(10km)
 費用／300円
 問い合わせ先／東総歩こう会・小早志
 (☎0478-54-2467)

お知らせ

利用制限にご協力を スポーツの森公園野球場・庭球場

二中の校舎等改築工事による部活動受け入れのため、スポーツの森公園野球場・庭球場の利用が制限されます。

◆野球場

期間／平成21年度まで 主に平日午後、土・日曜日、祝日の一部(ナイターを除く)

◆庭球場

期間／平成20年11月から約10か月を予定 主に平日午後(4面程度)、土・日曜日、祝日の午前7時～10時(全面)

問い合わせ先／総合体育館(☎64-1101) ※月曜休館

現況届を忘れずに 農業者年金

現在農業者年金を受給されている方には、5月中に農業者年金基金から「現況届」が郵送されています。必要事項を記入の上、6月30日(月)までに提出してください。

提出場所／農業委員会、各支所庶務室、旭市役所南分館(本庁舎南側)

問い合わせ先／農業委員会(☎68-1192)

6月4日(水)から 長熊釣堀センター休場

長熊釣堀センターが、来春の完成をめどに、底の土砂の取り去りや浮桟橋の架け替え、親水公園の整備などの改修工事を行います。ご迷惑をおかけしますが、ご理解とご協力をお願いします。

問い合わせ先／商工観光課観光班(☎62-5338)

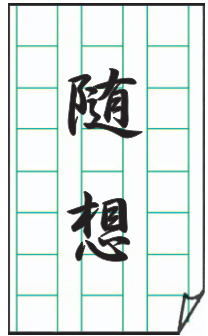

(34)

ちばてつや先生を招いて

市長 澤村宗良



先月の広報に「胎動を始めた旭市」を書いた。その続きを今回書きたい、と思っている。旭市は今さまざまな動きを起こしている。そしてその動きが一つの大きなうねりとして繋がるとき、より一層大きな市の活力となっていく、そう思っている。そしてその動きを広範囲に知らせていくのが市職員の仕事であり、彼等はその事をしっかりと認識して活動してくれている。七月一日、合併三周年を記

念してパークゴルフ場のオープン予定している。このパークゴルフ場であるが、そう広いコースではない、しかし、その景観は他の追従を許さない。コース内の樹木の多さは驚く程であるし、かなり凝ったレイアウトになっている。おそらく愛好者にとつてかなり楽しめるコースとなるだろう、と思っている。それだけにここに多くのプレーヤーを集めたい、その為のPRを、と考えた担当課は

「あしたのジョー」「あしたの天気になあれ」等のボクシングやゴルフ漫画をはじめ日本中の読者を魅了した漫画家ちばてつや先生に注目した。というのにはちば先生のお父さんが旭市飯岡の御出身、そして先生御自身も一年間飯岡小に在籍した経歴を持つ。このちば先生の作品、特にゴルフ漫画「あしたの天気になあれ」の主人公、向太陽は旭日昇天のまち旭市にうつつつけ。この向太陽をパークゴルフ場のキャラクターとして使わせていただけるよう先生にお願いした。快く承諾を頂き六月には商工会館を会場に原画展を予定するなど、ちば先生にお出でいた、だいて向太陽のまち、旭市のパークゴルフ場のオープンを迎えたい。そして、明るくきらりと輝く旭日のまち旭市のシンボルになってくれることを願っている。

熱い心で守る千葉 平成20年度 千葉県警察官採用試験

申込書受付期間／6月20日(金)～7月31日(木)

試験日／第1次試験 9月21日(日)
(筆記試験)

受験区分／●警察官A(男性) 大卒者(もしくは卒業見込みの者)

●警察官B(男性・女性) 警察官Aに該当しない者

採用試験説明会

日時／6月6日(金) 午後6時～7時30分、7日(土) 午前10時～11時30分

会場／旭警察署3階会議室

問い合わせ先／旭警察署警務課(☎64-0110内線241)

児童手当の「現況届」は 期限内に!

児童手当は、毎年所得状況等を確認し、6月分以降の支給が決定されます。現在受給されている方には用紙を郵送しますので、引き続き受給するためには必ず期限内に「現況届」を提出してください。なお、「現況届」が提出されないと手当を継続して受けられなくなりますので、ご注意ください。

受付日時／6月15日(日)～20日(金) 午前8時30分～午後6時

提出場所／社会福祉課児童班、各支所福祉室(15日(日)は社会福祉課児童班のみ受け付け)

問い合わせ先／社会福祉課児童班(☎62-8012)

情報

BOX

募 集

これから出産する方のために「両親学級」参加者

日程／6月9日(月)、24日(火)、7月8日(火)、23日(水)
時間／午前9時15分～正午(受付:午前9時～9時15分)
場所／飯岡保健センター
対象／初妊婦とその夫、希望者
内容／妊娠中の過ごし方、妊婦体操、お産の経過、調理実習など
申し込み・問い合わせ先／飯岡保健センター(☎57-3113)
※毎回、母子健康手帳をお持ちください。

カナダでホームステイ体験 青年海外視察研修参加者

期間／9月1日(月)～6日(土)
対象／高校生から満25歳まで(旭市に1年以上住民登録をしている方)
定員／10人以内(最小催行人数6人)
研修内容／ホームステイ、日系企業視察、市内視察など
参加費／約8万円
申し込み／6月30日(月)までに、申請書を生涯学習課に提出してください。(申請書は、生涯学習課、市民会館、海上公民館、いいおかユートピアセンター、干潟公民館にあります)
問い合わせ先／生涯学習課社会教育班(☎55-5727)

平成20年度 県立学校開放講座受講生

開催日／第1回 6月28日(土)、第2、3回 8月2日(土)、第4、5回 9月27日(土)
時間／第1、2、4回は午前9時～正午 第3、5回は午後1時～4時
場所／県立旭農業高等学校
対象／市内および近隣市町の方30人
※申し込み順
参加費／3,000円(教材費等)
申し込み／6月13日(金)までに、生涯学習課社会教育班(☎55-5727)へ。

引き続き募集します ふるさと歴史講座受講生

日時／6月～2月の第2木曜日(8月、1月を除く全7回) 午後1時30分～3時
会場／旭市民会館
募集人数／35人
講師／松井安俊さん(郷土史研究家)
申し込み・問い合わせ先／旭市民会館(☎62-6581)

いいおかYOU・遊フェスティバル ビーチバレーボール大会出場チーム

日時／7月27日(日) 午前8時～(受付:午前7時30分～) ※小雨決行
場所／飯岡海岸
チーム編成／1チーム4人
参加費／1チーム5,000円
申し込み・問い合わせ先／所定の申込書を6月30日(月)までに、商工観光課飯岡分室(☎57-3116)、旭市商工会飯岡支所(☎57-2226)へ。
※応募チーム多数の場合は抽選

働く婦人の家 「ゆかたの着付け講座」

日時／6月28日(土) 午後1時30分～3時30分
場所／働く婦人の家
定員／20人 ※申し込み順
参加費／無料
申し込み・問い合わせ先／働く婦人の家(☎63-8755)

手話を学んでみませんか

日時／6月21日～9月6日の毎週土曜日(8月2日、8月16日を除く、全10回) 午後1時30分～3時30分
会場／さわやかホール(旭市イの1775)
対象／市内在住者で小学生以上(小学生は保護者同伴)
申し込み／6月16日(月)までに電話またはFAXで ※定員15人
参加費／無料
申し込み・問い合わせ先／旭市社会福祉協議会干潟支所手話講習会係(☎68-1079 FAX68-4551)

あさひスポーツマイレージ 日本一周しませんか?

「あさひスポーツマイレージ」は、普段行っているさまざまな運動(ウォーキング、ジョギング、テニス、野球等)をマイルポイントに換算し、全国の各コースを進んでいくもので、コースを制覇すると認定書が交付されます。市の登録者数は平成20年3月31日現在で49名です。一緒に参加して、日本一周を目指してみませんか?

<各コース達成者>

●千葉県コース…15名 ●四国コース…8名 ●九州コース…鳥飼顕照さん(口)、田村とし子さん(二)、岩井常之さん(井戸野)、高山吉近さん(高生)

問い合わせ先／生涯学習課体育振興班(☎55-5729)

みんなで楽しく参加しよう! 「子育て学級」

毎日子育てをがんばっているお母さん、お父さん、お子さんを連れて遊びに来ませんか?みんなで楽しく育児仲間を増やしましょう♪

日時／6月10日(火)、7月8日(火) 午前9時30分～正午(受付:午前9時15分～9時30分)

場所／飯岡保健センター

内容／赤ちゃん紹介、身体測定、情報交換、育児相談、赤ちゃんの事故防止、絵本の読み聞かせ、赤ちゃんとの遊び方など

対象／平成20年3月～4月生まれのお子さんとお母さん、お父さん

問い合わせ先／飯岡保健センター(☎57-3113)

※毎回、母子健康手帳をお持ちください。

旭中央病院看護職員

職種／看護師、助産師

受付期間／随時

勤務場所／病院、介護老人保健施設
提出書類／履歴書(写真添付)、卒業証明書(在学者は卒業見込書)、成績証明書 ※有資格者は免許の写し

募集人数／若干名

問い合わせ先／〒289-2511 旭市イの1326 旭中央病院総務課(☎63-8111内線3212)

※待遇等くわしくは、お問い合わせください。

すこやかちゃん*



はるき 春樹ちゃん(平成19年11月17日生)
 両親＝江波戸英喜・美恵子さん〔後草〕
 「ちょっぴり賑々しいな、
 上手に撮ってね、お母さん♡」



れん なな 漣ちゃん・七海ちゃん
 (平成19年2月21日生 平成17年8月21日生)
 両親＝永井孝昌・康子さん〔二〕
 「いつも2人で仲良くうちの
 ジャングルジムで遊んでいます！」



ゆな 優心ちゃん(平成19年1月5日生)
 両親＝林 浩司・亜衣さん〔三川〕
 「パパとママが大好きな
 やんちゃなあたし♡」

すこやかちゃんを募集しています

掲載ご希望の方は、秘書広報課広報広聴班(〒289-2595旭市二の1920・☎62-8070)へ。
 対象は、小学校入学前の幼児です。申込用紙は、保健センター、海上保健センター、飯岡保健センター、干潟保健センター、秘書広報課にあります。

組合の仕組みを簡単に説明しましょう。先祖株Ⅱ先祖代々伝えられてきた土地のことです。組合に入った者は、五両分の田んぼを一株として出資します。その耕作地から得た収益を組合で積み立て、困った家ができたときには、その積立金があてられることになっていました。また、生活物資の共同購入も行っています。加入にあたっては、厳しい内容の契約書を取り交わされました。組合を長期にわたり効果的に続けていくため、運営方法についての項目がしつ

幕末の農村指導者である大原幽学、名前を知っていても、その実像はというとほとんどこない人は多いのではないのでしょうか。そんなあなたに今回から、幽学シリーズを数回にわたってお届けします。
 第一回は、世界初の農業協同組合といわれる先祖株組合です。幽学はいくつもの指導を行いました。なかでもこの組合がもっとも独創的な業績として知られています。先祖株組合は門人の家が経済的に破綻し、つぶれそうになったり、つぶれたりしたときの救済手段として考えられました。



農村を救った和のサムライ 大原幽学

① 世界初の農業協同組合



▲先祖株組合、帳簿と契約書

かりと定められています。

天保九年(1838年)、長部村をはじめ、その後も門人の多い諸徳寺・荒海・桜井・岡飯田・十日市場・幡谷・長沼の各村で、つぎつぎと組合が誕生しました。

世界的には、1844年のイギリスのロッチデールが最初の協同組合とされています。残念なことに、幽学の先祖株組合は晩年の裁判により解散、歴史から忘れられてしまいます。しかし、その先駆性は今も決して色あせることはありません。

〔大原幽学記念館 猪野映里子〕

編集後記

ゴールデンウィーク、幽学の田んぼで行なわれた、米作り交流事業「田植え体験」。毎年、大勢の都市住民が参加するこのイベントに、泥んこ大好き、わが家の子どもたちも参加させてみることに。
 この日はなんと240人が参加。泥んこになってはしゃぐ親子と広がる田園風景。ファインダーの向こうに、どこかなつかしさを感じながら撮影をしていたのも束の間、ふと気づくと目の前には泥だらけのわが子がにんまり。
 こらー、近寄るなー (ま)

暮らしのカレンダー

- 1日(日) 人権擁護委員の日
 水道週間(～7日(土))
 消防団実戦操法大会(8:00～ ふれあい広場)
- 4日(水) 歯の衛生週間(～10日(火))
- 15日(日) 県民の日
 父の日

古紙配合100%再生紙と環境にやさしい大豆油インキを使用しています。

市内局番「60番台→50番台」「50番台→60番台」へかけるときは「0479」が必要です。