



公民館だより

後期 教室・講座生募集！ (第二市民会館・海上公民館)

10月から開催の教室・講座の参加者を募集いたします。参加を希望される人は、該当の施設の窓口にて用意してある申込書に必要事項をご記入のうえ、申し込み期間内にご本人かご家族で提出してください(申し込み期間は9月2日(日)～9月15日(土))。ただし、**NEW!**の付いている教室は申し込み順になります。応募者多数の場合は、市内在住・在勤・初めての人を優先します。電話での申し込みはできませんのでご了承ください。

なお、各講座での教材費・自主運営費等は参加者の負担となります。回数・日時等に変更する場合がございますのであらかじめご了承ください。

第二市民会館 問合せ先 ☎63-8755

| No. | 教室・講座名 | 講師名 | 期間 | 回数 | 曜日 | 時間 | 対象 | 定員 | 内容 |
|-----|------------------------|----------|---------|----|--------|-------------|----|----|---|
| 1 | アクリルペイント講座 NEW! | 遠藤 徹 先生 | 10月～3月 | 11 | 第1・3水曜 | 13:30～15:00 | 一般 | 10 | 液体以外ならほぼ何にでも描けるアクリル絵の具を使用して、いろんな画題に挑戦しましょう。 |
| 2 | 初めてのペン字講座 | 宮内 幸平 先生 | 10月～3月 | 11 | 第1・3木曜 | 10:00～11:30 | 一般 | 15 | ボールペンできれいな文字を書いてみませんか。 |
| 3 | クラフト手芸講座 | 八本 啓子 先生 | 10月～3月 | 6 | 第3木曜 | 13:30～15:30 | 一般 | 15 | 四季を通して楽しめる小物づくり。 |
| 4 | ピアダンス講座 | ピアダンス研究会 | 9月～11月 | 10 | 毎週木曜 | 19:30～21:00 | 一般 | 30 | ポップなリズムに乗って軽快に楽しむストレッチ体操。 |
| 5 | はがき絵講座 | 遠藤 徹 先生 | 10月～3月 | 11 | 第1・3金曜 | 13:30～15:00 | 一般 | 15 | 親しい方への便りに心のこもった絵をそえてみましょう。 |
| 6 | 健康体操講座 | ピアダンス研究会 | 10月～12月 | 11 | 毎週金曜 | 14:00～15:30 | 一般 | 30 | だれでも楽しめるストレッチ体操(初心者向け)。 |
| 7 | 和紙人形講座 | 齊藤 春子 先生 | 10月～3月 | 11 | 第2・4土曜 | 13:30～15:30 | 一般 | 20 | 日本の伝統的な和紙で作る人形。 |
| 8 | 着付け講座 | 高橋美佐子 先生 | 10月～3月 | 11 | 第2・4土曜 | 13:30～15:30 | 一般 | 15 | 普段着から正装までの着付けと各種帯結び(初級・中級)を学ぶ。 |

新規講座紹介

アクリルペイント講座(第二市民会館)

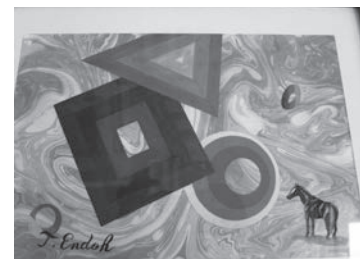

アクリル絵の具は画用紙のみならず、ガラス、陶器、プラスチック製品等にも描ける色落ちしない画材です。自分だけの素敵なオリジナル作品を作りましょう。

日時/10月～3月 第1・3水曜日 対象/一般 定員/10人

問合せ/第二市民会館 ☎63-8755

| No. | 教室・講座名 | 講師名 | 期間 | 回数 | 曜日 | 時間 | 対象 | 定員 | 内容 |
|-----|-------------------------|----------------------|------------------|----|--------|-------------|-------------------|-----|--|
| 1 | 大人の塗り絵を楽しもう NEW! | 大川 修先生 | 10月～3月 | 10 | 第1・3火曜 | 13:30～15:30 | 一般 | 20 | 塗り絵を楽しく描くことにより、リラックス効果を高めます。初心者でも参加できる教室です。 |
| 2 | キルト手芸教室 | 河西 洋子先生 | 10月～2月 | 10 | 第1・3水曜 | 13:30～16:00 | 一般 | 30 | キルトを使ったパッチワーク作品作り。 |
| 3 | おもしろ世界遺産一特別編一 | 片岡 英夫先生 | 11月21日 12月 5日 | 2 | 水曜日 | 10:00～11:30 | 一般 | 15 | カリスマ世界遺産講師のおもしろ世界遺産トピックス。 |
| 4 | イギリス英語を楽しもう(初級編) | 石神 貴子先生 フィル ギブス先生 | 10月～2月 | 10 | 第1・3木曜 | 18:30～20:00 | 18才以上 (幼児同伴不可) | 20 | 英会話(ブリティッシュ)に興味のある方を対象とし旅行先での会話や日常会話等の英会話実践。 |
| 5 | 実用書道教室 | 宮内 幸平先生 | 10月～3月 | 10 | 第1・3木曜 | 13:30～15:30 | 一般 | 20 | 小筆を使った宛名書きや、表書き等を中心に実用的な毛筆に親しむ。 |
| 6 | 社交ダンスにトライ!(初級編) | 清水 久子先生 | 12月～2月 | 10 | 金曜日 | 10:30～12:00 | 一般 | 15 | ルンバ・マンボ・ジルバなど音楽に合わせて踊る。 |
| 7 | フィットネスダンス | ピアダンス研究会 | 9月～12月 | 8 | 金曜日 | 19:30～21:00 | 一般 | 30 | 音楽に合わせてゆるめのフィットネスダンスをする。 |
| 8 | 脳活将棋教室 | 飯岡将棋愛好会 | 10月～3月 | 10 | 土曜日 | 9:30～11:30 | 小学生～一般 | 20 | 将棋のルールと基礎的な攻め方・守り方を学び、対局を目指す。 |
| 9 | おいしい文学キッチン | 神原 照美先生 (調理指導) | 10月13日 | 1 | 土曜日 | 13:30～15:30 | 高校生～一般 | 15 | 作家の食についての講話と料理を楽しむ(会場:第二市民会館)。 |
| 10 | 脳トレ教室①② NEW! | — | 10月10日 11月28日 | 2 | 水曜日 | 10:00～11:30 | 一般 | 各20 | 健康保持のため、楽しみながら①動くおもちゃや②クリスマスの飾りを作りませう。 |
| 11 | 秋のウォーキング | — | 11月10日 | 1 | 土曜日 | 8:30～17:00 | 一般 | 30 | 史跡や自然を探索しながらの健康ウォーキング。富山方面(予定)。※春のウォーキングに参加していない人が優先となります。 |

大原幽学記念館収蔵品展 (大原幽学記念館)

大原幽学記念館では開館以来、大原幽学や地域にゆかりの資料を収集・調査しています。収蔵品展は、これまで常設展示で紹介していない新しい収蔵資料を公開するものです。大原幽学自筆の書や遺品、修復を終えた資料など、ゆかりの品々、そして市民のみなさまからご提供いただいた郷土の歴史を伝える貴重を合わせて展示します。

開催期間／平成30年10月10日(水)～平成31年2月11日(月・祝)

入館料／一般300円 小中高生200円

休館日／月曜日・祝日の翌日・年末年始

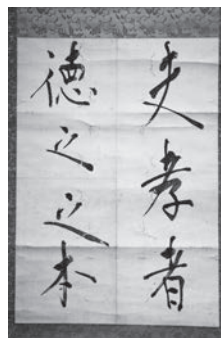

落語を楽しもう (海上公民館)



身振り手振りを加えた話術で魅力溢れる世界をつくる日本の伝統文化「落語」。海上公民館では旭市出身の落語家「桂竹千代」さんによる落語の公演を行います。本格的な落語をお楽しみください。皆様のご来場をお待ちしております。

日時／平成30年10月27日(土) 午後2時～3時30分

場所／海上公民館 ホール

対象／一般

**入場
無料**

海上公民館



サマーコンサート

7月1日(日)海上公民館にて、「サマーコンサート」を開催しました。
「たなばた」や「すいかの名産地」などの夏の歌やアニメの主題歌などをおかあさんSが楽しく歌ってくれました。参加した子どもたちは一緒になって歌って踊り、初夏のコンサートを楽しんでいました。

いいおかユートピアセンター



親子体験陶芸教室

親子体験陶芸教室を5月26日(土)と6月9日(土)の2日間開催し、42人の参加がありました。
初日は薄い板状にした粘土でコップを2種類作成し、2日目は素焼きしたものに色付けと、「ろくろ体験」を行いました。親子の会話も弾み、共同で作成したオンリーワンのコップができあがり、みなさん笑みがこぼれていました。

千潟公民館

親子ふれあい教室～ふなばしアンデルセン公園へ行こう！～

7月29日(日)親子ふれあい教室を開催し、子どもと保護者25人が、ふなばしアンデルセン公園で様々な体験活動を行いました。

子ども美術館内の版画のアトリエで、ローラープリントを使って作品を制作する子、ワークショップ室で、3色のクリーム粘土やカラフルな紙粘土を使って工夫した作品を仕上げている子がいました。



また、屋外では、にじの池での水遊び、アスレチック、変形自転車、どうぶつとのふれあいなど様々な活動をする子どもたちが見られました。たくさんの子どもの笑顔が見られた一日でした。



上：天日干し風景
(旭市文書館撮影)
左：丸干しイワシ
(旭市HPより)

旭市の地場産業(イワシ丸干しづくり)

江戸時代から続いている特産品のイワシ丸干しづくりは、昭和になると旭市の生産量が日本一を誇りました。左は当時の加工風景です。現在は電気で冷風乾燥していますが、昔はこのようにイワシを天日干しにしました。近隣女性が、旭の伝統的地場産業の水産加工業では、大きな担い手でした。

市内の椎名内・足川・中谷里等の海岸地域では丸干しイワシの生産が盛んでした。

「いさば」(磯場・五十集)と呼ばれた加工場では、天日干しで働いている近隣の女性達の声がにぎやかに響いており、子ども達もその近くで遊んでいました。昭和50年代の最盛期には、旭市に30余りの工場(業者)がありましたが、現在は10カ所程となっています。栄養価が高く、動物性タンパク質が豊富なマイワシやカタクチイワシ(セグロ)などを日本各地へ出荷してきました。

かつて、近隣の女性が支え続けてきた旭の伝統的水産加工品は、現在も、そして未来も、市内水産加工業者の営々たる努力で、日本各地域に出荷され続けていくことでしょう。

旭市では、旭の古い風景写真や江戸時代の古文書を収集し、管理しています。お持ちの方は旭市文書館または大原幽学記念館までお知らせください。

旭の風物 (20)

版画・文/土屋金司

親子リトミック教室

参加者は教室に入ると大きな鏡の前に集まってきました。

リズムに合わせての自己紹介によって心が動き出すと

身体も自然とリズムを刻み始めていました。



編集・お問い合わせ

| | |
|---------------------|---------------|
| 旭市生涯学習課 | |
| 〒289-2604 高生1番地 | ☎0479-55-5727 |
| 旭市海上公民館 | |
| 〒289-2604 高生1番地 | ☎0479-55-2566 |
| 旭市民会館・旭市図書館 | |
| 〒289-2516 口の729番地 | ☎0479-62-6581 |
| 旭第二市民会館 | |
| 〒289-2504 二の2787番地1 | ☎0479-63-8755 |

| | |
|----------------------|---------------|
| 旭市千瀬公民館 | |
| 〒289-0512 南堀之内22番地1 | ☎0479-68-3111 |
| いいおかユートピアセンター | |
| 〒289-2712 横根1365番地25 | ☎0479-57-6060 |
| 大原幽学記念館 | |
| 〒289-0502 長部345番地2 | ☎0479-68-4933 |

お知らせ 次回の公民館だよりは11月1日発行予定です。掲載予定：文化祭、イベントのお知らせ他です。